Yemen: Coalizione, garantiamo stop a ostilità

Autore : Redazione Arabia Felix

Data : 1 Aprile 2022

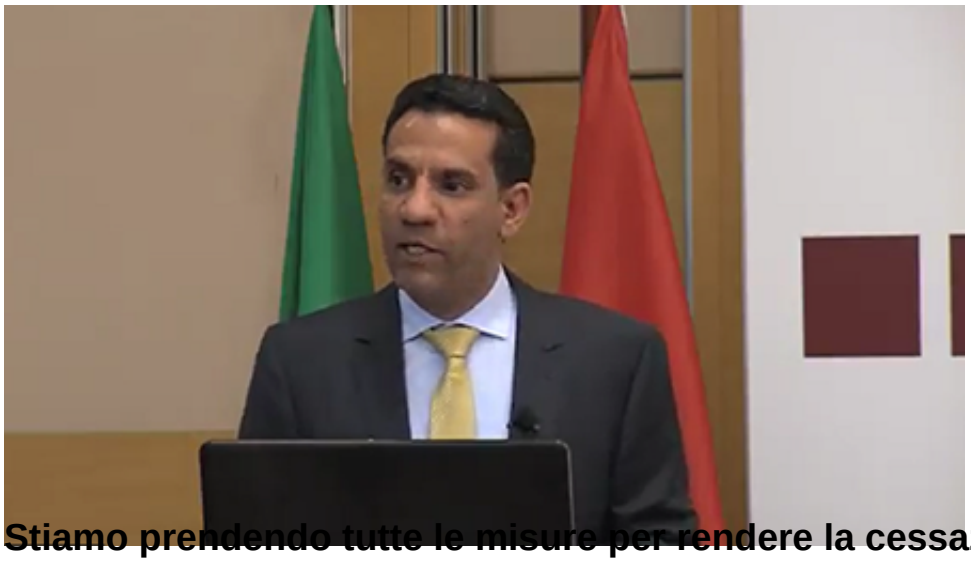

Stiamo prendendo tutte le misure per rendere la cessazione delle operazioni militari in Yemen un successo

La Coalizione araba a guida saudita in Yemen ha annunciato il suo impegno a fermare le operazioni militari all'interno dello Yemen, in risposta alla richiesta del Segretario generale del Consiglio di cooperazione del Golfo.

Ha affermato che le forze aeree della coalizione non hanno effettuato alcuna operazione di combattimento all'interno dello Yemen, secondo quanto riporta una nota dell'agenzia di stampa saudita "SPA".

> Stiamo adottando tutte le misure per rendere la cessazione delle operazioni militari un successo e per realizzare una pace globale.

Le consultazioni tra le parti yemenite sono state il 30 marzo presso la sede del Segretariato generale del Consiglio di cooperazione a Riad, dove il Segretario generale del Consiglio, Nayef Al-Hajraf, ha sottolineato, nel suo intervento al apertura delle consultazioni, che una soluzione pacifica è l'unica via per la crisi yemenita.

Ha anche apprezzato la risposta della Coalizione araba in Yemen all'appello per un cessate il fuoco, sottolineando che è grato e solidale per questo.