



Società Italiana
di Chirurgia dell'Obesità
e delle malattie metaboliche



**XXXI
CONGRESSO
NAZIONALE
S.I.C.O.B.**

29 - 30 AGOSTO 2023

Presidente
del Congresso

Mario Musella

Presidente Onorario
del Congresso

Pietro Forestieri

www.sicob.org

CONSIGLIO DIRETTIVO SICOB 2021 - 2023

Presidente Onorario

Pietro Forestieri

Presidente

Marco Antonio Zappa

Presidente Eletto

Giuseppe Navarra

Past President

Diego Foschi

Vice-Presidenti

Maurizio De Luca, Mario Musella

Segretario

Giuliano Sarro

Tesoriere

Vincenzo Pilone

Consiglieri

Enrico Facchiano, Mirto Foletto, Stefano Olmi, Marco Raffaelli

Consiglieri Delegati

Rosario Bellini, Paolo Gentileschi

Consiglieri Affini

Maria Rosaria Cerbone, Ilenia Grandone

Consigliere Junior

Giovanna Berardi

Proviviri

Nicola Di Lorenzo, Marcello Lucchese, Luigi Piazza

Revisori Dei Conti

Giovanni Casella, Emilio Manno, Alberto Zaccaroni, Alessandro Balani

CONSIGLIO DI FONDAZIONE SICOB

Presidente

Diego Foschi

Vice-Presidente

Giuseppe Navarra

Segretario/Tesoriere

Maurizio De Luca

Consiglio Generale

Maria Grazia Carbonelli, Maria Rosaria Cerbone, Diego Foschi, Paolo Gentileschi, Alessandro Giovannelli, Roberto Moroni, Mario Musella, Stefano Olmi, Gianni Pantuso, Vincenzo Pilone

Comitato Scientifico

Rosario Bellini, Paolo Bernante, Mirto Foletto, Barbara Neri, Marco Raffaelli, Giuliano Sarro, Mauro Toppino

Comitato Dei Garanti

Luigi Angrisani, Nicola Basso, Marcello Lucchese, Luigi Piazza

COORDINATORI REGIONALI SICOB 2022 -2023

ABRUZZO

Stefania Martelli
Franco Ciampaglia

BASILICATA

Marta Celiento
Carmela Bagnato

CALABRIA

Nicola Agostini
Alfonsina D'ambrosio

CAMPANIA

Salvatore Tolone
Luigi Schiavo

EMILIA ROMAGNA

Alberto Zaccaroni
Francesca Anzolin

FRIULI VENEZIA GIULIA

Francesca Clemente Gregoris
Carlo Nagliati

LAZIO

Amerigo Iaconelli
Alessandro Maria Paganini

LIGURIA

Samir Giuseppe Sukkar
Francesco Saverio Papadia

LOMBARDIA

Andrea Rizzi
Simonetta Sarro

MARCHE

Massimiliano Petrelli
Silvana Leanza

MOLISE

Antonio Buondonno

PIEMONTE

Daniela Dellepiane
Fabrizio Rebecchi

PUGLIA

Mariateresa Rotelli
Antonio Braun

SARDEGNA

Piero Giustacchini
Patrizia Staffa

SICILIA

Cosimo Callari
Carmela Mento

TOSCANA

Benedetta Beltrame
Costantino Voglino

TRENTINO ALTO ADIGE

Michael Kob
Michele Motter

UMBRIA

Roberta Deciantis
Alessandro Contine

VALLE D'AOSTA

Antonella Usai
Meri Madeo

VENETO

Giacomo Piatto
Sami Schiff

COMITATO SCIENTIFICO CONGRESSO

Mario Musella

Rosario Bellini

Maria Grazia Carbonelli

Mariarosaria Cerbone

Maurizio De Luca

Enrico Facchiano

Mirto Foletto

Diego Foschi

Paolo Gentileschi

Ilenia Grandone

Fausta Micanti

Giuseppe Navarra

Stefano Olmi

Marco Raffaelli

Giuliano Sarro

Marco Antonio Zappa

COMITATO SCIENTIFICO LOCALE

Comitato Organizzatore

Carlo De Werra

Antonio Franzese

Maurizio Gentile

Federica Mansi

Stefania Masone

Tommaso Pellegrino

Nicola Rocco

Vincenzo Schiavone

Salvatore Tolone

Nunzio Velotti

SEGRETERIA ORGANIZZATIVA**MCM Congressi**

Referente Livia Panico

Rione Sirignano, 5

80121 Napoli (Italy)

ph. +390817611085

mob. +393335099565

panico@mcmcongressi.it

www.mcmcongressi.it

PROVIDER ECM

SICOB Società Italiana di Chirurgia dell'Obesità e
delle malattie metaboliche

Via Morghen, 36 - 80129 Napoli

P.IVA 91037690103 - Provider 5631

Segreteria SICOB – Softitalia Consulting

Referente Eliana Rispoli

www.sicob.org

segreteria@sicob.org

FACULTY

L. ANGRISANI, *Napoli*
M. ANSELMINO, *Milano*
F. ANZOLIN, *Bologna*
A. BALANI, *Gorizia*
N. BASSO, *Roma*
U. BARDI, *Battipaglia*
C. BARNI, *Pistoia*
A. BELLIA, *Catania*
F. BELLINI, *Brescia*
R. BELLINI, *Pisa*
B. BELTRAME, *Firenze*
G. BERARDI, *Napoli*
P. BERNANTE, *Bologna*
E. BIANCIARDI, *Roma*
F. BIONDO, *Benevento*
V. BOVE, *Roma*
A. BRAUN, *Bari*
V. BRUNI, *Roma*
L. BUSETTO, *Padova*
C. CALLARI, *Palermo*
F.C. CAMPANILE, *Viterbo*
G. CAMERINI, *Genova*
M.G. CARBONELLI, *Roma*
S. CARIANI, *Parma*
G. CASELLA, *Roma*
M. CELIENTO, *Villa D'Agri – Marsicovetere*
M. CERBONE, *Caserta*
F. CESARO, *Caserta*
S. CHIAPPETTA, *Napoli*
F. CLEMENTE GREGORIS, *Gorizia*
P. CUTOLO, *Bergamo*
R. D'ALESSIO, *Brescia*
M. DE LUCA, *Rovigo*
D. DELLEPIANE, *Novara*
N. DI LORENZO, *Roma*
M. DI PAOLA, *Roma*
C. DI STEFANO, *Catania*

L. DOCIMO, *Napoli*
E. FACCHIANO, *Firenze*
G. FANTOLA, *Cagliari*
M. FOLETTO, *Padova*
P. FORESTIERI, *Napoli*
A. FORMIGA, *Milano*
D. FOSCHI, *Novara*
G. GALLORO, *Napoli*
E. GALFRASCOLI, *Milano*
A. GENCO, *Roma*
P. GENTILESCHI, *Ravenna*
C. GIARDIELLO, *Caserta*
A. GIOVANELLI, *Milano*
M. GIUSTI, *Milano*
I. GRANDONE, *Terni*
F. GRECO, *Brescia*
F. GRECO, *Roma*
G. IOVINO, *Napoli*
M. KOB, *Bolzano*
C. LIGRESTI, *Torino*
M. LUCCHESI, *Firenze*
M. MAGURANO, *Roma*
E. MANNO, *Napoli*
S. MARCHITELLI, *Roma*
G. MARINARI, *Milano*
S. MARTELLI, *Pescara*
B. MARZANO, *Bergamo*
F. MELCHIORRE, *Salerno*
C. MENTO, *Messina*
A. MEROLLA, *Napoli*
F. MICANTI, *Napoli*
P. MILLO, *Aosta*
M. MUSELLA, *Napoli*
R. MORONI, *Abano Terme*
P. MUGIONE, *Napoli*
M. MUSELLA, *Napoli*
G. NAVARRA, *Messina*
S. OLMI, *Bergamo*
G. PANTUSO, *Palermo*

E. PAONE, *Roma*
F. PAPADIA, *Genova*
N. PERROTTA, *Villa D'Agri - Marsicovetere*
F. PERSICO, *Napoli*
M. PETRELLI, *Ancona*
G. PIATTO, *Treviso*
L. PIAZZA, *Catania*
V. PILONE, *Napoli*
F. PIZZA, *Napoli*
P. PIZZI, *Monza*
G. PUGLIESE, *Napoli*
G. QUARTARARO, *Firenze*
M. RAFFAELLI, *Roma*
F. RAHIMI, *Torino*
G. RAZZA, *Potenza*
M. ROTELLI, *Bari*
S. SARRO, *Novara*
G. SARRO, *Novara*

S. SAVASTANO, *Napoli*
R. SCHIANO DI COLA, *Caserta*
L. SCHIAVO, *Salerno*
G. SILECCHIA, *Roma*
A.M. SCETTINO, *Forlì-Cesena*
A. SISTO, *Roma*
B. SODANO, *Napoli*
E. SORICELLI, *Firenze*
M. SPERA, *Milano*
A. SUSA, *Trento*
N. TARTAGLIA, *Foggia*
S. TOLONE, *Napoli*
M. TRAINA, *Palermo*
M. VANNINI, *Napoli*
A. VITIELLO, *Napoli*
A. ZACCARONI, *Forlì-Cesena*
M. A. ZAPPA, *Milano*

MARTEDÌ 29 AGOSTO SALA ITALIA
Palazzo Mediterraneo – SALA ITALIA – Mostra d'Oltremare

SALA ITALIA	
9.45	09.45-10.00 INTRODUZIONE WELCOME TO NAPLES Pag. 11
10.00	10.00-11.30 SESSIONE 1 IL PRIMO INCONTRO. QUANDO LA CHIRURGIA BARIATRICA DEVE ESSERE NEGATA. Pag. 12
11.30	11.30-12.00 FACCIA A FACCIA 1 IL BODY REMODELLING. TIMING E TECNICHE A CONFRONTO Pag. 13
12.00	12.00-13.00 SESSIONE 2 APPROACHING SURGERY Pag. 14
13.00	13.00-13.30 FACCIA A FACCIA 2 OSPEDALITÀ ACCREDITATA VS. OSPEDALITÀ PUBBLICA IN CHIRURGIA BARIATRICA. C'È ANCORA COMPETIZIONE? Pag. 15
13.30	LUNCH BREAK - <u>Satellite Symposium</u>
15.00	15.00-15.30 KEY LECTURE I ENDOSCOPIA DIGESTIVA E CHIRURGIA BARIATRICA. LO STANDARD, IL FUTURIBILE E L'INUTILE Pag. 15
15.30	15.30-16.00 KEY LECTURE II TERAPIE INTEGRATE DELL'OBESITÀ, UP TO DATE Pag. 16
16.00	OPEN COFFEE
16.00	16.00-17.30 SESSIONE 3 IL POSTOPERATORIO COMPLICATO Pag. 17

MERCOLEDÌ 30 AGOSTO SALA ITALIA
Palazzo Mediterraneo – SALA ITALIA – Mostra d'Oltremare

SALA ITALIA	
8.30	8.30-10.30 SESSIONE 4 BEYOND LIMITS Pag. 18
10.30	COFFEE BREAK
11.00	LETTURA California '68 di Nicola Basso Pag. 19
11.30	11.30-12.00 KEY LECTURE III CANCRO DELL'UPPER GI E CHIRURGIA BARIATRICA. I VERI NUMERI, IL VERO PERICOLO Pag. 20
12.00	12.00-13.30 SESSIONE 5 IL FOLLOW UP Pag. 21
13.30	13.30-14.00 FACCIA A FACCIA 3 L'APPROCCIO ROBOTICO IN CHIRURGIA BARIATRICA: PERCHÉ SÌ/PERCHÉ NO Pag. 22
14.00	LUNCH BREAK
15.00	15.00-16.00 SESSIONE 6 Best Six Pag. 22
16.00	COFFEE BREAK
16.30	16.30-17.30 ASSEMBLEA DEI SOCI Pag. 23

Saluti dei Presidenti: **Mario Musella** (*Napoli*), **Luigi Angrisani** (*Napoli*), **Pietro Forestieri** (*Napoli*),
Marco Antonio Zappa (*Milano*)

Presidente: **Ludovico Docimo** (*Napoli*)

Moderatori: **Vincenzo Bruni** (*Roma*), **Vincenzo Pilone** (*Napoli*), **Silvia Savastano** (*Napoli*)

10.00-10.15 LO PSICOLOGO: PERCHÉ LA FUNZIONE PSICHICA, TRA CRITICITÀ E RISORSE
Antonella Sisto (*Roma*)

10.15-10.30 *IL NUTRIZIONISTA. PERCHÉ L'APPROCCIO FARMACOLOGICO O DIETETICO COMPORTAMENTALE PUÒ FUNZIONARE*
Maria Grazia Carbonelli (*Roma*)

10.30-10.45 L'ENDOSCOPISTA. PERCHÉ SI PUÒ RISOLVERE ANCHE IN ALTRO MODO
Giuseppe Galloro (*Napoli*)

10.45-11.00 IL CHIRURGO. PERCHÉ HO OPERATO, E PERCHÉ HA FUNZIONATO
Giovanni Casella (*Roma*)

11.00-11.30 DISCUSSIONE E CONCLUSIONI
Marta Celiento (*Villa D'Agri – Marsicovetere*), **Bruna Guida** (*Napoli*), **Giuseppe Iovino** (*Napoli*), **Flavia Melchiorre** (*Napoli*), **Arturo Merolla** (*Napoli*), **Pasquale Mugione** (*Napoli*), **Francesco Persico** (*Napoli*), **Francesco Pizza** (*Ischia*), **Gabriella Pugliese** (*Napoli*), **Giovanni Razza** (*Napoli*), **Mariateresa Rotelli** (*Bari*)

Relatore: Claudio Ligresti (Torino) Vs. Fabrizio Schonauer (Napoli)

Moderatore: Francesco D'Andrea (Napoli)

Presidente: **Maria Grazia Carbonelli** (*Roma*)

Moderatori: **Emanuela Paone** (*Roma*), **Francesco Papadia** (*Genova*), **Giuliano Sarro** (*Novara*)

12.00-12.10 LO PSICHIATRA. COME PREPARARE UN'ATTESA A VOLTE LUNGA
Martina Vannini (*Napoli*)

12.10-12.20 IL NUTRIZIONISTA. COME PREPARARE IL PAZIENTE E QUANDO INIZIARE
Farnaz Rahimi (*Torino*)

12.20-12.30 L'ENDOSCOPISTA. COME PREPARARE IL PAZIENTE E QUANDO INIZIARE
Mario Traina (*Palermo*)

12.30-12.40 IL CHIRURGO. QUALE INTERVENTO
Enrico Facchiano (*Firenze*)

12.40-13.00 DISCUSSIONE E CONCLUSIONI
Annamaria Belfiore (*Napoli*), **Fabrizio Bellini** (*Brescia*), **Paolo Bernante** (*Bologna*),
Daniela Dellepiane (*Novara*), **Massimiliano Di Paola** (*Roma*), **Michael Kob** (*Bolzano*),
Simonetta Sarro (*Novara*), **Milena Spera** (*Milano*)

MARTEDÌ 29 AGOSTO 2023

SALA ITALIA

ORA 13.00-13.30

FACCIA A FACCIA 2

**OSPEDALITÀ ACCREDITATA VS. OSPEDALITÀ PUBBLICA IN CHIRURGIA BARIATRICA. C'È ANCORA
COMPETIZIONE?**

Relatori: **Cristiano Giardiello** (*Caserta*) vs. **Marcello Lucchese** (*Firenze*)

Moderatore: **Diego Foschi** (*Novara*)

13.30-15.00 - Lunch Break

Johnson & Johnson Satellite Symposium

MARTEDÌ 29 AGOSTO 2023

SALA ITALIA

ORA 15.00 – 15.30

KEY LECTURE I

ENDOSCOPIA DIGESTIVA E CHIRURGIA BARIATRICA. LO STANDARD, IL FUTURIBILE E L'INUTILE

Relatore: **Gianfranco Donatelli** (*Parigi*)

Expert Opinion: **Giovanni De Palma** (*Napoli*)

Relatore: **Luca Busetto** (Padova)

Expert Opinion: **Silvia Savastano** (Napoli)

16.00-17.30 – Open Coffee

Presidente: **Marco Antonio Zappa** (*Milano*)

Moderatori: **Rosario Bellini** (*Pisa*), **Filomena Cesaro** (*Caserta*), **Giuseppe M. Marinari** (*Milano*)

16.00-16.10 LO PSICHIATRA. COME SOSTENERE UN PAZIENTE CANDIDATO ANCHE A DUE MESI DI RICOVERO (FARMACI E VIE DI SOMMINISTRAZIONE)

Maria Rosaria Cerbone (*Napoli*)

16.10-16.20 IL NUTRIZIONISTA. ENTERALE VS PARENTERALE

Ilenia Grandone (*Terni*)

16.20-16.30 L'ENDOSCOPISTA. TUTTO QUELLO CHE C'È A DISPOSIZIONE PER RISOLVERE IL PROBLEMA

Alfredo Genco (*Roma*)

16.30-16.40 IL CHIRURGO I. ERABS?

Ugo Bardi (*Battipaglia*)

16.40-16.50 IL CHIRURGO II. QUANDO INTERVENIRE E COSA FARE

Marco Anselmino (*Milano*)

16.50-17.30 DISCUSSIONE E CONCLUSIONI

Cristina Barni (*Pistoia*), **Angelo Bellia** (*Palermo*), **Benedetta Beltrame** (*Firenze*),
Giovanna Berardi (*Napoli*) **Francesco Biondo** (*Caserta*), **Elisa Galfrascoli** (*Milano*),
Simona Marchitelli (*Roma*), **Stefania Martelli** (*Città Sant'Angelo*), **Rita Schiano Di Cola** (*Caserta*)

Presidente: **Nicola Di Lorenzo** (*Roma*)

Moderatori: **Maurizio De Luca** (*Rovigo*), **Roberto Moroni** (*Abano Terme*), **Paolo Gentileschi** (*Cotignola*)

08.30-10.00 **VIDEO:** RESTAUZIONE LAPAROSCOPICA DI MINI-BYPASS GASTRICO PER MALASSORBIMENTO POST-CHIRURGICO

Davide Zulian (*Rozzano MI*)

VIDEO: TRATTAMENTO LAPAROSCOPICO DI RECIDIVA DI COLEDOCOLITIASI IN PAZIENTE SOTTOPOSTA A BYPASS GASTRICO

Omar Ghazouani (*Pietra Ligure SV*)

VIDEO: REDO SURGERY PER WEIGHT REGAIN IN PAZIENTE GIÀ SOTTOPOSTO AD OAGB

Vincenzo Schiavone (*Napoli*)

VIDEO: REDO PER STENOSI POST GASTROPLASTICA VERTICALE SECONDO MASON/MCLEAN

Marcello Agosta (*Catania*)

VIDEO: ENDOLUMINAL RESCUE MANAGEMENT IN A COMPLETE DEHISCENCE OF THE GASTRIC SLEEVE SUTURE LINE

Pietro Graceffa (*Palermo*)

VIDEO: MIGRAZIONE E KINKING INTRATORACICO DI SLEEVE GASTRECTOMY: RIDUZIONE E IATOPLASTICA LAPAROSCOPICA

Pier Paolo Cutolo (*Bergamo*)

VIDEO: IMPREVISTI NELLA SLEEVE GASTRECTOMY: RED FLAGS

Sofia Rodriguez (*Novara*)

VIDEO: TRATTAMENTO ENDOSCOPICO FISTOLA GASTRO CUTANEA CRONICA POST SLEEVE GASTRECTOMY

Simone D'imporzano (*Pisa*)

COMUNICAZIONE: I CAMBIAMENTI DEL MICROBIOTA INTESTINALE DOPO DIETA CHETOGENICA IN PREPARAZIONE ALL'INTERVENTO BARIATRICO

Francesca Finelli (*Avellino*)

COMUNICAZIONE: MALNUTRIZIONE MISCONOSCIUTA EMERSA DURANTE L'EVENTO ACUTO: L'IMPORTANZA DEL FOLLOW-UP NUTRIZIONALE DOPO CHIRURGIA BARIATRICA: CASE REPORT

Marialucìa Pellegrino (*Terni*)

COMUNICAZIONE: DEPRESSIONE O IMPAIRMENT COGNITIVO DOPO BARIATRICA?

Mattia Vittorio Pomes (*Taranto*)

COMUNICAZIONE: STORIA DI DIPENDENZE PATOLOGICHE E CHIRURGIA BARIATRICA, QUANDO GLI ESITI DIVENTANO CASI LIMITE NEL FOLLOW-UP: UN CASE REPORT

Erica Giuliani (*Latina*)

10.00-10.30 DISCUSSIONE E CONCLUSIONI

Fabio Cesare Campanile (*Viterbo*), **Sonja Chiappetta** (*Napoli*), **Pierpaolo Cutolo** (*Bergamo*), **Rossella D'Alessio** (*Brescia*), **Giovanni Fantola** (*Cagliari*), **Francesco Greco** (*Brescia*), **Massimiliano Petrelli** (*Ancona*), **Emanuele Soricelli** (*Firenze*), **Antonio Susa** (*Trento*), **Alberto Zaccaroni** (*Forlì Cesena*)

10.30-11.00 - Coffee Break

11.00-11.30 - Nicola Basso, *California '68*

Relatore: Bruno Sgromo (*Oxford*)

Expert Opinion: Gianfranco Silecchia (*Roma*)

Presidente: **Giuseppe Navarra** (*Messina*)

Moderatori: **Mirto Foletto** (*Padova*), **Emilio Manno** (*Napoli*), **Luigi Schiavo** (*Salerno*)

12.00-12.10 LO PSICOLOGO. EWL E WEIGHT REGAIN, POSSIAMO SOSTENERLI?

Carmela Mento (*Messina*)

12.10-12.20 IL NUTRIZIONISTA. SUPPLEMENTAZIONE, EWL E WEIGHT REGAIN, CI SONO MARGINI DI SOLUZIONE? QUANDO SMETTERE?

Francesca Anzolin (*Bologna*)

12.20-12.30 L'ENDOSCOPISTA. EWL E WEIGHT REGAIN, CI SONO RIMEDI?

Vincenzo Bove (*Roma*)

12.30-12.40 IL CHIRURGO I. QUANDO INTERVENIRE E COSA FARE

Cosimo Callari (*Palermo*)

12.40-12.50 IL CHIRURGO II. LE ERNIE DI PARETE, DURANTE O DOPO?

Nicola Perrotta (*Villa D'Agri - Marsicovetere*)

12.50-13.30 DISCUSSIONE E CONCLUSIONI

Alessandro Balani (*Gorizia*), **Emanuela Bianciardi** (*Roma*), **Francesca Clemente Gregoris** (*Gorizia*), **Carla Di Stefano** (*Catania*), **Maria Paola Giusti** (*Milano*), **Mariarosaria Magurano** (*Roma*), **Maria Grazia Carbonelli** (*Roma*), **Giovanni Quartararo** (*Firenze*), **Nicola Tartaglia** (*Foggia*)

MERCOLEDÌ 30 AGOSTO 2023

SALA ITALIA

ORA 13.30-14.00

FACCIA A FACCIA 3

L'APPROCCIO ROBOTICO IN CHIRURGIA BARIATRICA: PERCHÉ SÌ/PERCHÉ NO

Relatori: **Marco Raffaelli** (*Roma*) vs. **Alessandro Giovanelli** (*Milano*)

Moderatore: **Luigi Piazza** (*Catania*)

14.00-15.00 - Lunch Break

MERCOLEDÌ 30 AGOSTO 2023

SALA ITALIA

ORA 15.00-16.00

SESSIONE 6

BEST SIX

Presidente: **Fausta Micanti** (*Napoli*)

Moderatori: **Stefano Cariani** (*Bologna*), **Stefano Olmi** (*Bergamo*), **Salvatore Tolone** (*Napoli*),

Presentazione in sala dei 6 migliori poster/video e premiazione sessioni 4 e 6

CANCRO E CHIRURGIA BARIATRICA, LA SFIDA DEL TERZO MILLENNIO. QUANDO LA CHIRURGIA BARIATRICA PREVIENE IL CANCRO E QUANDO EVENTUALMENTE LO FAVORISCE

Federica Mansi (*Napoli*)

EFFICACIA DI LISOSAN G (GRANO FERMENTATO) SULL'IPOGLICEMIA POST-PRANDIALE DOPO BYPASS GASTRICO ROUX EN Y.

Monica Nannipieri (*Pisa*)

ENDOSLEEVE: QUANDO E A CHI?

Maria Spagnuolo (*Napoli*)

PSYCHOLOGICAL PREDICTORS OF WEIGHT REGAIN AFTER BARIATRIC SURGERY: THE ROLE OF EMOTION DYSREGULATION AND IMPULSIVITY

Milena Spera (*Milano*)

ROLE OF PREOPERATIVE HIGH-RESOLUTION MANOMETRY IN THE IDENTIFICATION OF PATIENTS AT HIGH RISK OF POSTOPERATIVE GERD AFTER SLEEVE GASTRECTOMY

Marta Bonaldi (*Zingonia BG*)

SAME DAY DISCHARGE BARIATRIC SURGERY. A PILOT EXPERIENCE FROM AN ITALIAN CENTRE.

Sirvjo Dhimolea (*Roma*)

16.00-16.30 - Coffee Break

MERCOLEDÌ 30 AGOSTO 2023

SALA ITALIA

ORA 16.30-17.30

ASSEMBLEA DEI SOCI SICOB

**H 16.30-17.30
ASSEMBLEA DEI SOCI**

- 16.30-16.35 Saluti del Presidente del Congresso, **Mario Musella** (*Napoli*)
- 16.35-16.40 Relazione del Tesoriere, **Vincenzo Pilone** (*Napoli*)
- 16.40-16.45 Relazione del Segretario, **Giuliano Sarro** (*Novara*)
- 16.45-17.00 Presentazione dei Risultati Elettorali, **Giuliano Sarro** (*Novara*)
- 17.00-17.30 Comunicazioni del Presidente, **Marco Antonio Zappa** (*Milano*)

30 AGOSTO 2023

ORE 17.30-18.30

Mostra D'oltremare - Palazzo Mediterraneo.
Closing and Opening ceremony from SICOB to IFSO



TUTTI I SOCI SICOB SONO INVIATATI A PARTECIPARE GRATUITAMENTE
Closing and Opening Ceremony from SICOB to IFSO

XXVI IFSO WORLD CONGRESS

ORE 18.30-20.00

Exhibition Area IFSO
Welcome Reception

Commissione "Beyond Limits"
Il comitato scientifico

Commissione "Best Six"

Presidente: Giovanni Camerini (*Genova*)

Segretario: Giovanna Berardi (*Napoli*) – Antonio Vitiello (*Napoli*)

Componenti: Alessandro Balani (*Gorizia*), Carla Di Stefano (*Catania*), Andrea Formiga (*Milano*), Francesco Greco (*Roma*), Bernardo Marzano (*Bergamo*), Paolo Millo (*Aosta*), Giovanni Pantuso (*Palermo*), Giacomo Piatto (*Treviso*), Pietro Pizzi (*Monza*), Angelo Michele Schettino (*Forlì-Cesena*), Biagio Sodano (*Napoli*)

NB. La commissione "Beyond limits" è composta dai componenti il comitato scientifico. Saranno loro a selezionare man mano che arriveranno, i 12 contributi da portare in aula.

La commissione "Best six" invece, si riunirà in sede congressuale e darà un punteggio agli abstracts che arriveranno e che saranno proiettati sui lettori e-poster presenti in sede congressuale.



REGISTRATION FEES

AUGUST 30 | SEPTEMBER 1, 2023



MOSTRA D'OLTREMARE
Viale Kennedy, 54 | Naples, Italy

	EARLY BIRD FEE (BY MAY 31, 2023)	REGULAR FEE (FROM JUNE 1 TO AUGUST 28, 2023)	ONSITE FEE
Delegate IFSO Member	€ 500,00	€ 550,00	€ 650,00
Delegate IFSO Non Member	€ 600,00	€ 650,00	€ 750,00
Integrated Health/Physicians/ WOF-WCO-ISCOP-ESPCOP-SIAARTI- SOBA Member	€ 200,00	€ 250,00	€ 300,00
Residents/Students*	€ 200,00	€ 250,00	€ 300,00
Welcome reception ticket for Accompanying Person on August 30		€ 60,00	
Farewell Dinner on September 1		€ 120,00	

Registration fees include IT VAT 22%

*Students and Residents Fees: undergraduate, postgraduate, PhD. A certification should be uploaded during the registration process.

REGISTRATION

<https://www.ifso2023.org/registration-fees>

SEDE DEL CONGRESSO

MOSTRA D'OLTREMARE, NAPOLI

Palazzo Mediterraneo.

Viale John Fitzgerald Kennedy, 54, 80125 Napoli

WIFI IN SEDE CONGRESSUALE

La rete wifi sarà attiva dal 29 al 1° settembre

Network: IFSO2023

Password: mcmcongressi

SEGRETERIA SICOB IN SEDE CONGRESSUALE

La Segreteria SICOB sarà a disposizione dei partecipanti a partire dalle ore 12.00 del 29 Luglio 2023 e fino alle 16.00 del 30 Luglio 2023.

Presso il punto Segreteria S.I.C.OB. potranno essere presentate le domande per nuove iscrizioni e potrà essere effettuato il pagamento delle quote sociali.

I nuovi soci non saranno ammessi al voto

Responsabile Eliana Rispoli

segreteria@sicob.org

Tel. 081.19313816

ISCRIZIONI

Dopo il 15 agosto 2023 le iscrizioni NON saranno più possibili

ASSEMBLEA SOCI

L'Assemblea dei Soci si terrà il **30 agosto** alle ore 16.30 alle 17.30 in Sala Plenaria.

BADGE

Si potrà accedere all'area congressuale, all'aerea espositiva e alle sedute scientifiche solo se si è in possesso di un regolare badge o di un pass ospiti. Il badge è un documento non cedibile e va esibito al personale addetto. Per gli iscritti al congresso è l'unico documento valido per confermare le presenze ed aver così diritto all'attestato di partecipazione.

INFORMAZIONI TECNICHE

Le slide dovranno essere consegnate almeno 7 giorni prima dell'evento a segreteria@sicob.org

In caso di presentazione di video si consiglia di portare con sé un file in formato MP4.

Non è consentito l'uso del proprio PC.

ATTESTATO DI PARTECIPAZIONE

Al termine del Congresso ciascun iscritto potrà scaricare il proprio attestato di partecipazione contenente i giorni di effettiva presenza al congresso.

ATTENZIONE è necessario verificare almeno una volta nella giornata il badge per attestare la presenza.

Potrai scaricare l'attestato dalla webapp congressuale www.congressosicob.app/

VARIAZIONI

La Segreteria Scientifica e la Segreteria Organizzativa si riservano il diritto di apportare al programma tutte le variazioni che dovessero essere ritenute necessarie per ragioni tecniche e/o scientifiche.

Per ulteriori informazioni e aggiornamenti consultare il sito www.congressosicob.app/

BUS

DATA	ORARIO	DA	A
29 agosto	8.45	Hotel Royal	Mostra d'Oltremare
29 agosto	10.00	Hotel Royal	Mostra d'Oltremare
29 agosto	20.00	Hotel Royal	Terrazza Flegrea
29 agosto	20.00	Esedra	Terrazza Flegrea
29 agosto	20.00	Hotel Terminus	Terrazza Flegrea
29 agosto	Termine Cena	Terrazza Flegrea	Hotel Royal
29 agosto	Termine Cena	Terrazza Flegrea	Esedra
29 agosto	Termine Cena	Terrazza Flegrea	Hotel Terminus
29 agosto	Fine lavori	Mostra d'Oltremare	Royal
30 agosto	7.45	Royal	Mostra d'Oltremare
30 agosto	8.30	Royal	Mostra d'Oltremare
30 agosto	9.30	Royal	Mostra d'Oltremare
30 agosto	Fine lavori	Mostra d'Oltremare	Royal

Dall'hotel Terminus la Metro Linea 2 dalla fermata Garibaldi a Campi Flegrei

INFORMAZIONI ECM

Per conseguire i crediti ECM è necessario attenersi al seguente regolamento

1. RILEVAZIONE DELLE PRESENZE

Il nostro metodo di rilevazione delle presenze è legato alla lettura del badge mediante codice a barre, sarà quindi tua cura accertarti che ogni volta che uscirai e rientrerai in aula il tuo badge venga vidimato dalla hostess presente all'ingresso. (Sia in entrata che in uscita) Mancate letture non ci permetteranno di farti accedere al questionario ECM e di conseguenza non ci permetteranno di erogare i crediti in tuo favore. Il corso risulterà valido con una presenza minima del 85% del tempo in aula.

2. UTENTI PREISCRITTI

Gli utenti che si sono prescritti mediante il portale hanno diritto in maniera prioritaria agli ECM.

3. ISCRIZIONE IN SEDE CONGRESSUALE

Il responsabile ECM assocerà la tua mail al tuo badge. Solo i primi 200 discenti hanno diritto ai crediti ECM, pertanto se ti sei iscritto in sede congressuale non possiamo assicurarti l'accesso al questionario di apprendimento per l'assegnazione dei crediti ECM. Dovrai attendere la mail di conferma al termine del corso (quindi solo dopo che avremo conteggiato i partecipanti preiscritti che hanno effettivamente diritto).

4. BADGE

Il tuo badge è l'unico modo che abbiamo per rintracciarti, assicurati di aver ricevuto la mail di personalizzazione dati prima di buttar via il tuo badge. In ogni caso puoi rivolgerti a segreteria@sicob.org

5. QUESTIONARIO APPRENDIMENTO

Ti ricordiamo che il questionario ECM può essere svolto a partire da 24 ore dopo l'evento (dopo che avremo verificato le letture dei badge) e fino alle 72 ore successive nessuna proroga potrà essere concessa in alcun modo e per nessuna causa. Il questionario si intende superato con il 90% delle risposte corrette.

Per accedere al tuo questionario vai nella webapp www.congressosicob.app/

6. QUESTIONARIO DI QUALITÀ

Sempre attraverso la webapp dovrai compilare il questionario sulla qualità.

7. PRIVACY

Al primo accesso alla app dovrai compilare la tua scheda anagrafica, troverai una informativa sulla privacy rispetto all'utilizzo dei tuoi dati, potrai andare avanti solo dopo aver autorizzato il trattamento dei tuoi dati.



CENA SOCIALE – SUMMER BEACH PARTY

La cena si terrà il 29 agosto, a Terrazza Flegrea, Via Coroglio, 20 – alle ore 20.00

Dress Code: beach wear, no ties, no heels (if you want!)

Tutti i dettagli su <https://congressosicob.app>

È previsto un ticket di partecipazione di **€ 55,00 per persona.**

Da corrispondere a SICOB

Società Italiana di Chirurgia dell'Obesità e delle malattie metaboliche

INTESA SANPAOLO S.P.A.

IBAN IT31A0306909606100000102312

Conto corrente 100000102312

BIC/SWIFT BCITITMX

Oppure con carta di credito o paypal

https://www.paypal.com/donate/?hosted_button_id=YT2EW2T9AWGBC



Anche quest'anno la SICOB chiederà un contributo cena, perché anche quest'anno, come abbiamo già fatto a Bari, abbiamo scelto questa strategia al fine di poter privilegiare i nostri giovani.

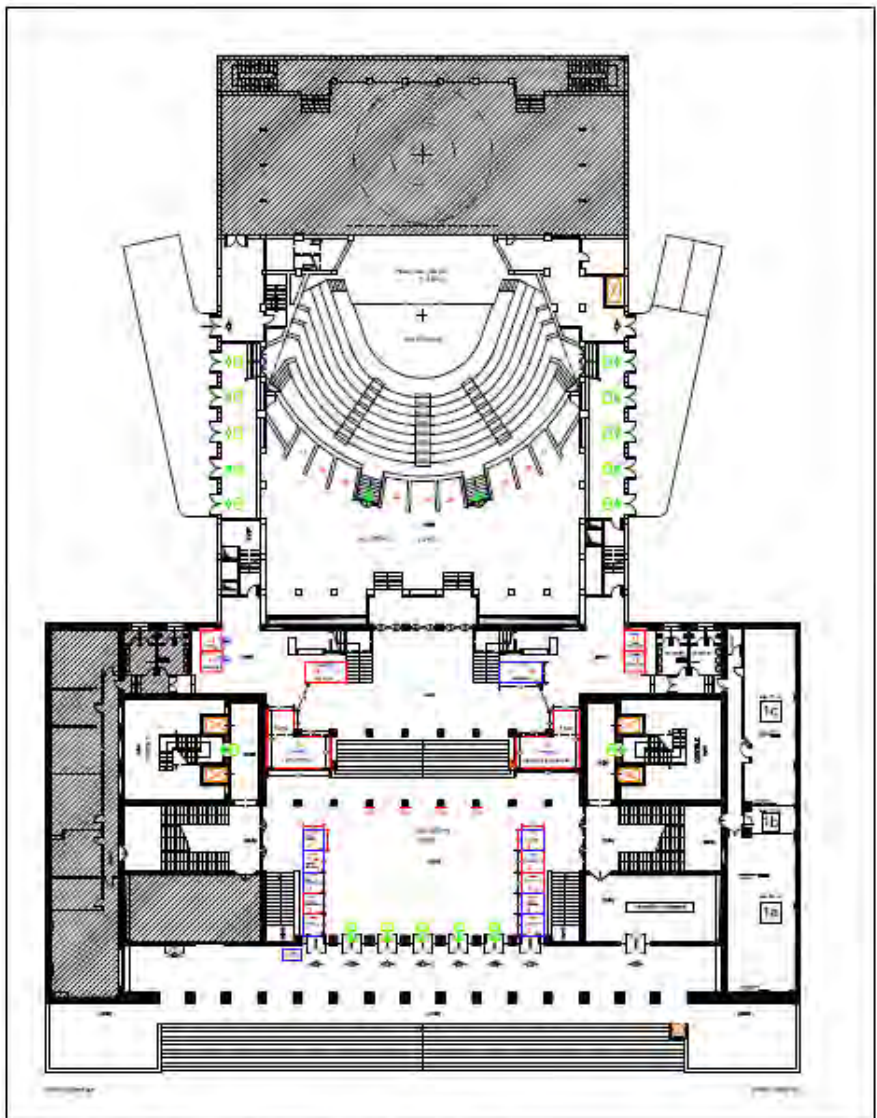

IFSO2023 - TEATRO MEDITERRANEO - 1

- | | | | |
|----------------------|-------------------|-----------------|----------------------|
| 1 FIT FOR ME | 5 EUROCLONE | 10 MEDTRONIC | 15-16 CHIRURMEG |
| 2 APOLLG ENDOSURG. | 6 NUOVO NORDISK | 11-12 BIOITALIA | 17 New Technology S. |
| 3 RIAB ENDOMEDICA | 7 APPLIED MEDICAL | 13 KARL STORZ | 18 EUROMEDICAL |
| 6 Bis REACH SURGICAL | 8 NUTRIEBIOTECH | 14 B BRAUN | 19 JHONSON & JHONSON |
| 4 EUROCLONE | 9 WL GORE | | |

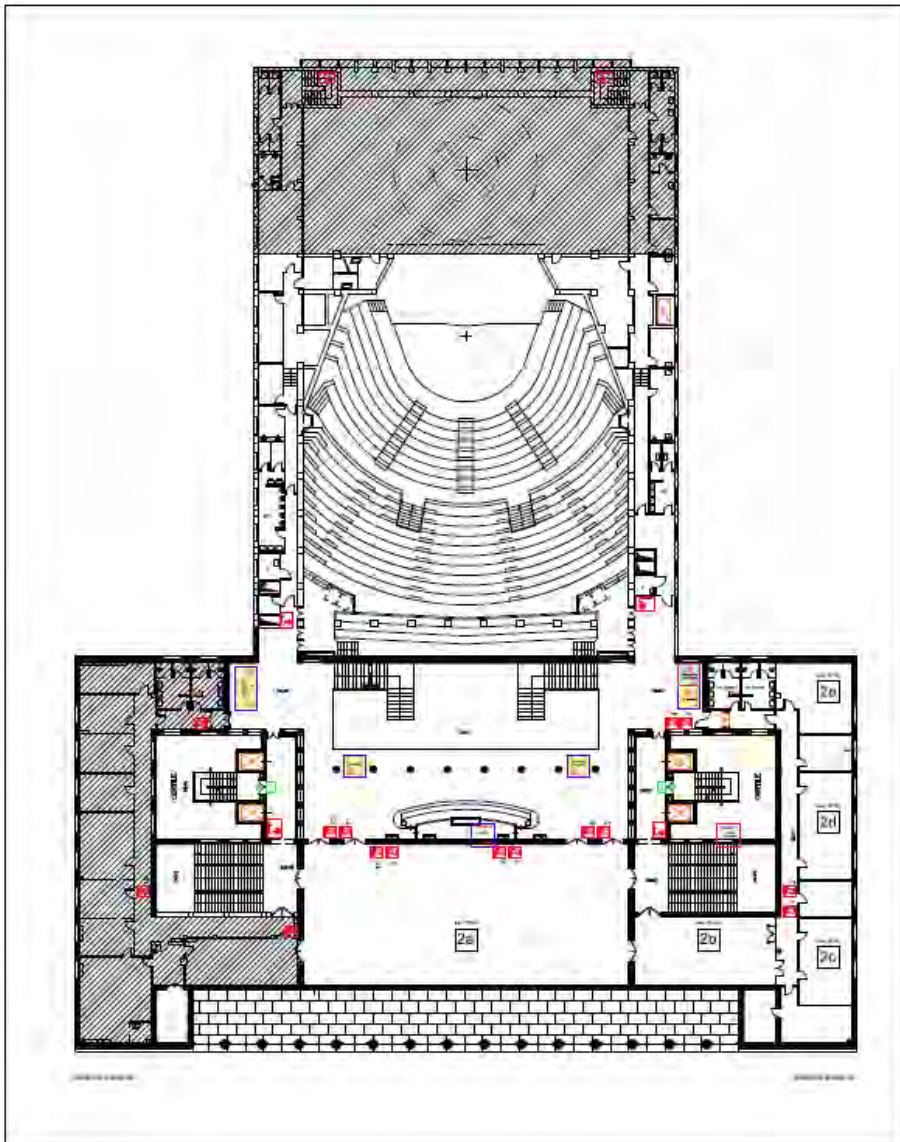

IFSO2023 - TEATRO MEDITERRANEO - 2

21-22 ASSUT - TOUCHSTONE

23 MR LIFE SCIENCE

24 MV Medical Solution

25 AB Medical

26 Associaz. Artisti Oberti

Johnson & Johnson
MEDTECH

Medtronic





LIFE SCIENCE



MVMedical Solutions



abmedica[®]
about people about health

Bioitalia srl



CHIRURGIA e MEDICALE



PROMO
PHARMA[®]

Nature - Innovation

 apollo
endosurgery

 Applied
Medical 
A New Generation Medical Device Company

  **ASSUT EUROPE** 
SUTURE CHIRURGICHE *More than surgery*

 EuroClone®
serving science through innovation

 fitforme
Integratori bariatrici

 **STORZ**
KARL STORZ — ENDOSKOPE

 nutri&biotech

  helioscopia
Implants & accessories
 arfi   RIAB MEDICAL

 **TOUCHSTONE**®
Leading through Innovation

 **GORE** 

 **B | BRAUN**
SHARING EXPERTISE

 **E** • Euromedical

 **NTS** New
Technologies
Supplies