COMUNE DI NAPOLI

CREATURE are il futuro

Comune di Napoli
Tavolo infanzia e adolescenza

A sostegno delle famiglie nei percorsi di crescita delle bambine e dei bambini

I PRIMI 1000 GIORNI

Dal 29 Marzo 2023 al 13 Giugno 2023, si svolgeranno presso gli Asili Nido della Città di Napoli incontri con esperti del settore sui temi dell'allattamento, dello svezzamento e della lettura.

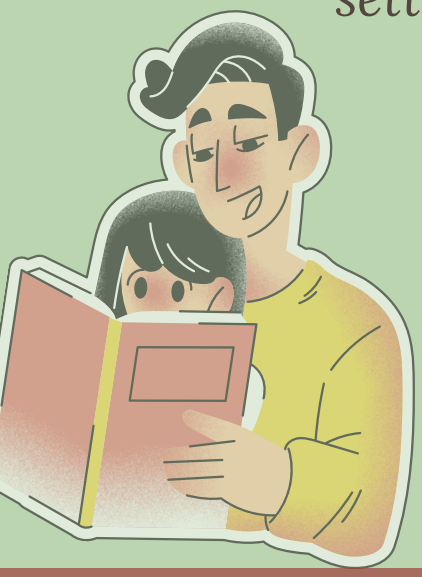

IL CALENDARIO DEGLI INCONTRI È DISPONIBILE SUL SITO ISTITUZIONALE DEL COMUNE DI NAPOLI

COMUNE DI NAPOLI

CREATURE are il futuro

Comune di Napoli
Tavolo infanzia e adolescenza

I PRIMI 1000 GIORNI

CALENDARIO DEGLI INCONTRI

Lo Svezzamento

Dott. Luigi Greco

29 Marzo 2023, ore 16:00 - Asilo Nido Ammaturo
26 Aprile 2023, ore 16:00 - Asilo Nido Don Peppino Diana

Dott. Tommaso Montini

16 Maggio 2023, ore 16:00 - Asilo Nido Pizzorusso
6 Giugno 2023, ore 16:00 - Asilo Nido Ciaravolo

L'Allattamento

Dott.ssa Isabella Continisio

18 Aprile 2023, ore 16:00 - Asilo Nido De Meis
9 Maggio 2023, ore 16:00 - Asilo Nido Savy Lopez
30 Maggio 2023, ore 16:00 - Micronido Novelli

La Lettura - Nati per Leggere

Dott.ssa Stefania Manetti

4 Aprile 2023, ore 16:00 - Asilo Nido Bice Zona
2 Maggio 2023, ore 16:00 - Asilo Nido Durante
23 Maggio 2023, ore 16:00 - Asilo Nido Dietro La Vigna
13 Giugno 2023, ore 16:00 - Asilo Nido Il Cucciolo