# Unità Crisi Campania Covid-19 focus dati provincia 20 aprile 2020

**Autore :** Redazione

**Data :** 20 Aprile 2020

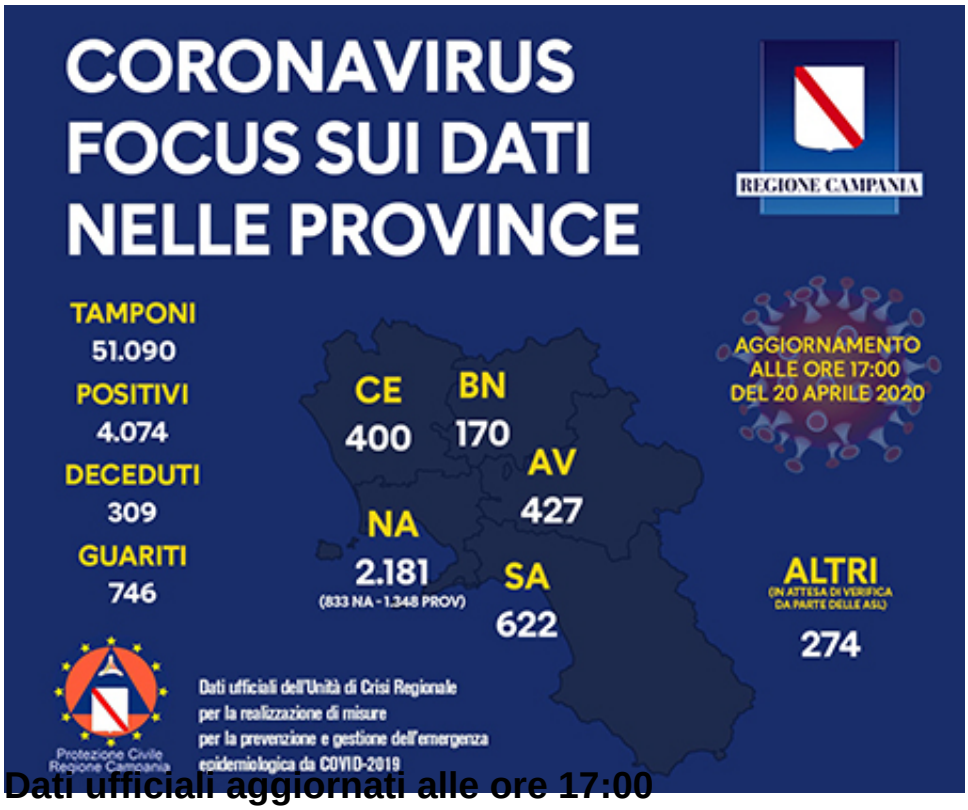


## Dati ufficiali aggiornati alle ore 17:00

*Riceviamo e pubblichiamo dall'Ufficio Stampa della Regione Campania.*

Il punto alle ore 23:59 di ieri:

Totale positivi: 4.074
Totale tamponi: 51.090

Totale deceduti: 309
Totale guariti: 746 di cui 631 totalmente guariti e 115 clinicamente guariti

Il riparto per provincia:

Provincia di Napoli: 2.181 di cui 833 Napoli Città e 1348 Napoli provincia
Provincia di Salerno: 622
Provincia di Avellino: 427
Provincia di Caserta: 400
Provincia di Benevento: 170
Altri in fase di verifica ASL: 274

Napoli, 20 aprile 2020 ore 17:00