Umberto I Roma: inaugurato nuovo reparto di Neuropsichiatria Infantile

Autore : Redazione

Data : 23 Luglio 2020

D'Amato: *'Con l'uscita dal commissariamento rimettere al centro il tema della salute mentale'*

Riceviamo e pubblichiamo dall'Ufficio Stampa della Regione Lazio.

Taglio del nastro, oggi 23 luglio, per il nuovo reparto di Neuropsichiatria Infantile dell'AOU Policlinico Umberto I di Roma, diretto dal Prof. Vincenzo Leuzzi alla presenza dell'Assessore alla Sanità della Regione Lazio, Alessio D'Amato e del Direttore generale del Policlinico Umberto I, Vincenzo Panella.
La struttura unica nel suo genere, che rappresenta un'esperienza pilota in Italia, è finalizzata ad accogliere soggetti in età adolescenziale con esordi psichiatrici in fase acuta non gestibili in contesti clinici alternativi.

Spiega il Prof. Leuzzi:

> Questo nuovo reparto completa l'offerta assistenziale dell'Istituto di Neuropsichiatria Infantile, fondato dal prof. Giovanni Bollea, rispondendo ad una crescente richiesta assistenziale in un ambito riconosciuto critico dalla regione da oltre 10 anni.
>
> È infatti ben noto che nella fascia di età 12 - 25 anni la morbosità psichiatrica, oltre ad avere un picco di frequenza che supera ogni altra morbosità, è di gran lunga quella che comporta per il giovane paziente il più rilevante e persistente declino in termini di qualità di vita.
>
> Negli ultimi anni si riscontra inoltre una crescente anticipazione nell'età di esordio dei disturbi psichiatrici anche con caratteristiche inedite - condotte gravemente autolesive e suicidarie - che hanno progressivamente saturato le capacità di risposta assistenziale disponibili sul territorio.
>
> Questa struttura, nella continuità dell'approccio clinico e del background scientifico che da sempre la caratterizza, rappresenta una soluzione innovativa per la neuropsichiatria infantile italiana, perché costituisce un modello di intervento nell'acuzie psichiatrica del minore che ha un carattere terapeutico indifferibile ed è centrato sul lavoro coordinato di un team multidisciplinare, specialisti in neuropsichiatria infantile, psicologi, terapisti per la riabilitazione psichiatrica, assistenti sociali.

Il reparto si inserisce all'interno di un'offerta assistenziale dedicata alla psichiatria che includerà, in funzione della gravità del quadro clinico, un ambulatorio, un diurno terapeutico e due reparti degenza per diverse fasce di età nell'ambito dell'età evolutiva.

Le attività saranno inoltre integrate per le condizioni psico - organiche con l'area neurologica già parte integrante della struttura.

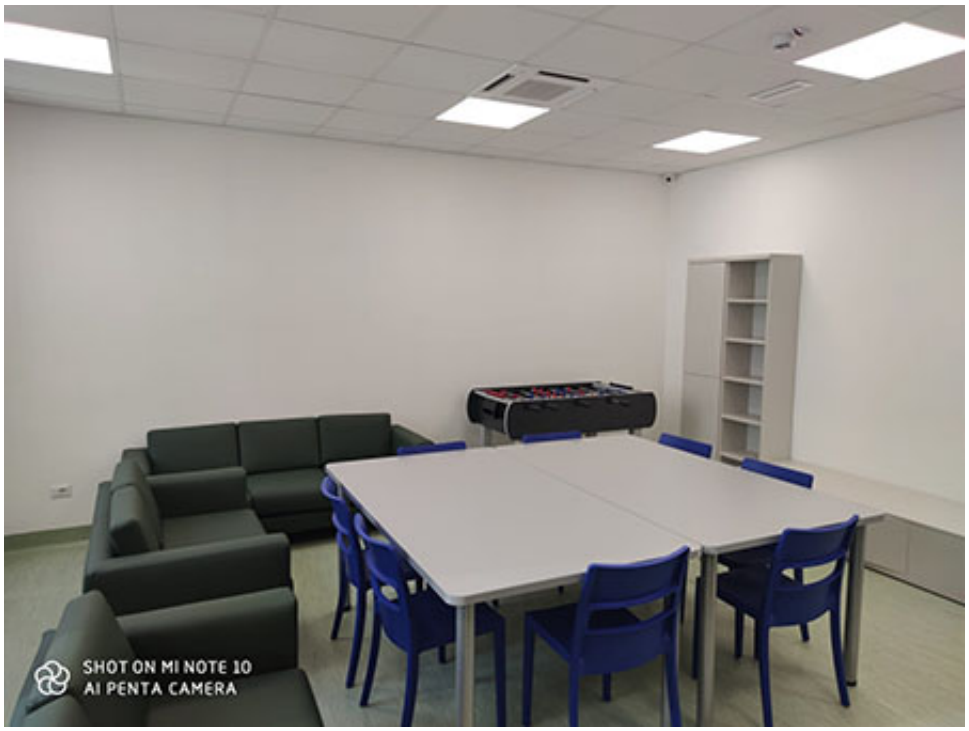

Commenta, l'Assessore alla Sanità, Alessio D'Amato:

> Con l'uscita dal Commissariamento dobbiamo rimettere al centro il tema della Salute Mentale. È stato fatto un'investimento importante che ci permette di avere un reparto funzionale, moderno ed accogliente.
>
> Un polo territoriale unico nel suo genere e che sarà in grado di garantire la prevenzione, il trattamento e la riabilitazione del disagio psichico adolescenziale.
>
> Un grande lavoro svolto dalla sanità laziale e da tutti i comparti del settore con flessibilità e impegno, dimostrando una grande forza nel rimodularsi per offrire ai cittadini cure sempre più mirate e di qualità.

Dichiara il Direttore generale, dott. Vincenzo Panella:

> Sono soddisfatto per la ristrutturazione e l'adeguamento del nuovo reparto per la Gestione delle Emergenze / Urgenze Psichiatriche dell'Età Evolutiva.
>
> Oggi, nonostante il periodo di emergenza sanitaria legata al Covid-19, possiamo metterla a disposizioni dei giovani pazienti e delle loro famiglie.
>
> La struttura è dotata di nr. 8 posti letto in continuità di cure con quelli dei reparti di neurologia e psichiatria presenti nello stesso Istituto e sarà capace di rispondere tempestivamente ai bisogni dei cittadini.

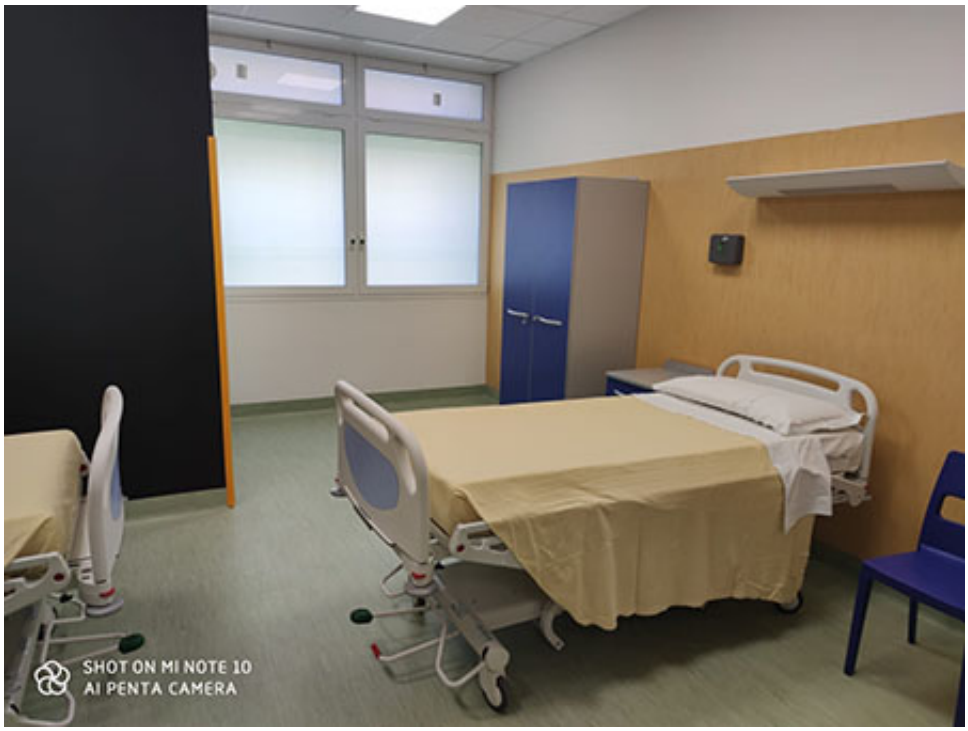
SHOT ON MI NOTE 10
AI PENTA CAMERA