'Svegliali Tu', nuovo singolo di Alfina Scorza

Autore : Redazione

Data : 9 Settembre 2020

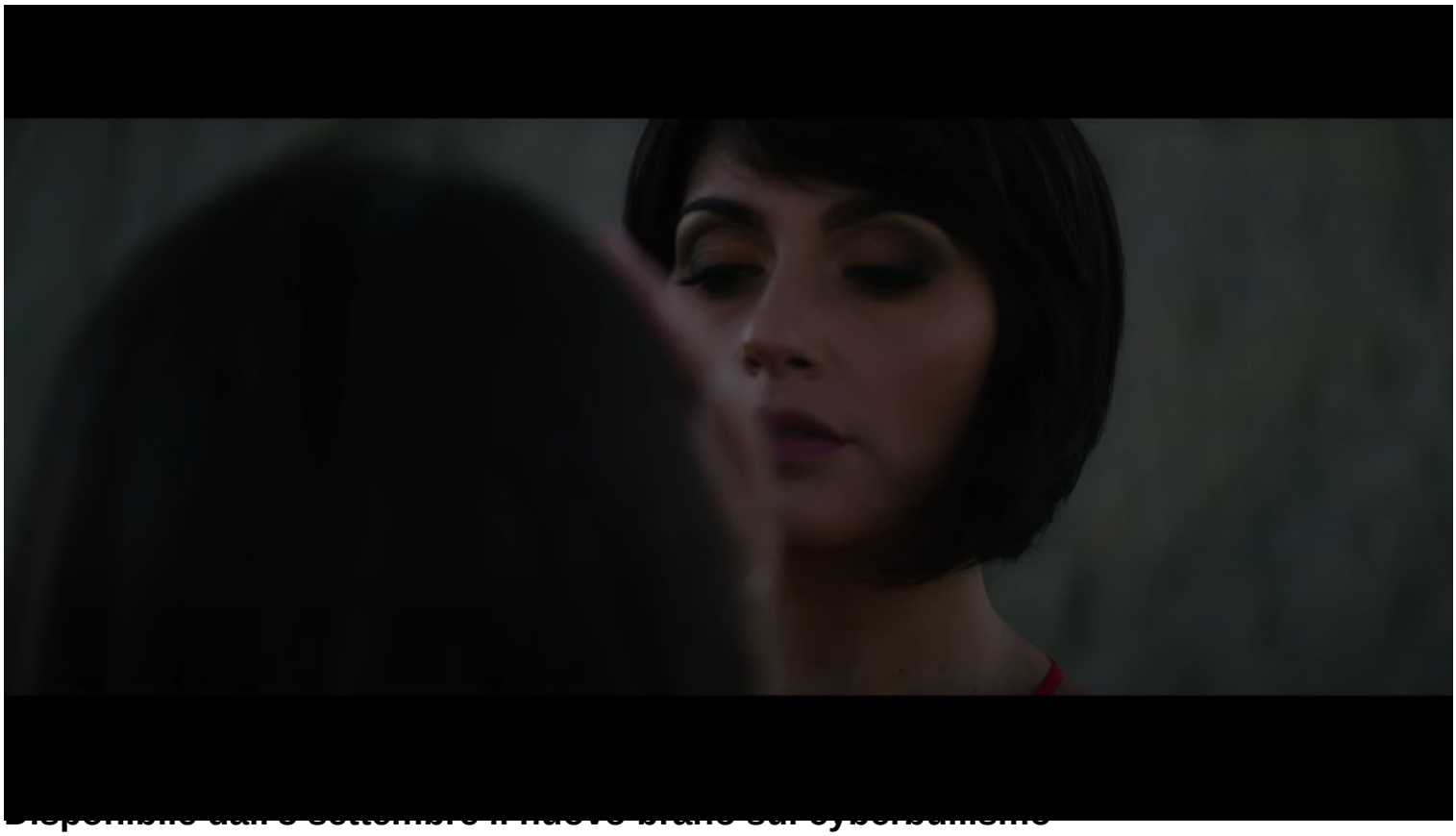

Disponibile dal 8 settembre il nuovo brano sul cyberbullismo

Riceviamo e pubblichiamo.

È uscito martedì 8 settembre su tutti gli *store digitali 'Svegliali Tu'* il nuovo singolo della cantautrice Alfina Scorza con la partecipazione straordinaria di Brunella Selo.
'Svegliali Tu' è ispirato alla storia di Carolina Picchio, una ragazzina suicida vittima di cyberbullismo che prima di morire scrisse

> Le parole fanno più male che le botte.

Nel testo l'artista non si risparmia, abbassa il velo del buonismo e dell'ipocrisia usando parole forti e inequivocabili.

'Svegliali Tu' anticipa anche il nuovo album *'Le lettere di Jo'* atteso a ottobre, con nove brani che trattano tematiche delle donne, in un importante lavoro discografico di ricerca musicale e maturità artistica della talentuosa ed originale cantautrice salernitana, che ama contaminarsi col tango, con il flamengo, con la bossanova e tutto collegato alle sue radici cilentane.

Da non perdete l'uscita del *videoclip* disponibile sul canale ufficiale YouTube dell'Artista.