'Le mie orge', nuovo singolo dei Maga

Autore : Redazione

Data : 15 Giugno 2018

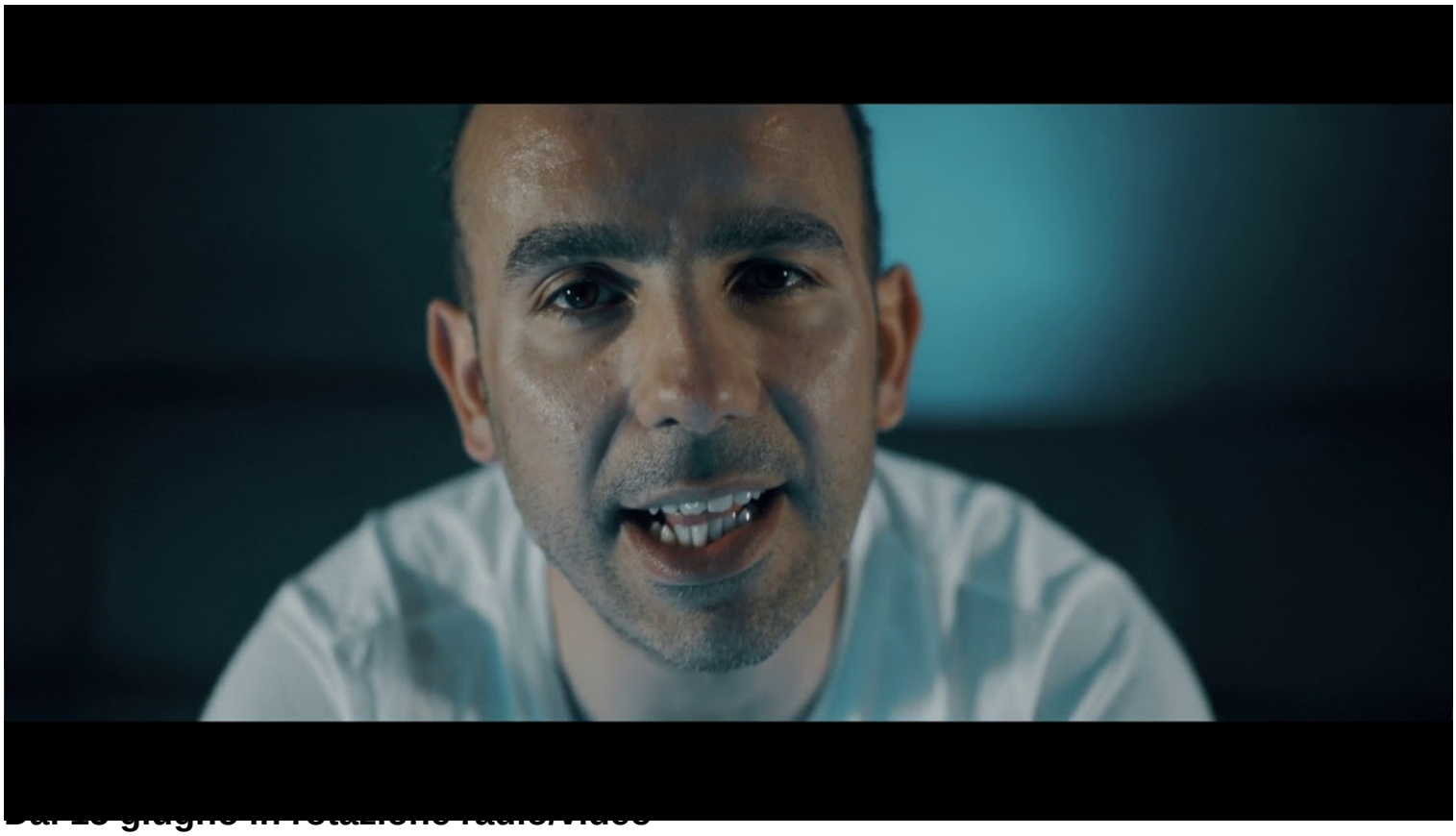

Dal 15 giugno in rotazione radio/video

Riceviamo e pubblichiamo.

Esce il 15 giugno 2018, il secondo singolo/video *'Le mie orge'* dei Magar estratto dal nuovo disco *'Capolinea'*, distribuito e promosso da Alka record label. Con *'Le mie orge'* la *band* sarda vira verso un *sound* diverso rispetto al singolo *'Gratitudine'* che ha lanciato il disco *'Capolinea'*.

Tanta elettronica ed un riff difficile da dimenticare.

Frasi come

> Vi ascolto immobile confuso e perplesso e sopra ogni cosa rimango di ghiaccio

fanno presagire un certo disordine mentale che poi sfocia nel ritornello

> Dentro la testa le mie orge.

I Magar nascono nell'inverno del 2000 nella provincia di Sassari. Nel corso degli anni la formazione della *band* subisce diversi cambiamenti fino ad arrivare alla stabilità con Mirko Mariani, voce, chitarra, Davide Mulas, chitarra, Tore Falchi, basso, a cui si sono aggiunti Andrea Careddu, chitarra, e Giuseppe Tedde, batteria.

I Magar, si propongono con un suono decisamente *rock-pop* con venature blues, partecipando a diverse manifestazioni e vincendo svariati concorsi nel panorama regionali come: "Top Sardinia MP3", Festival di Tula, "Concerto per Pina", molti altri.

Nel 2006 pubblicano il loro primo CD omonimo *'Magar'* che presentano al pubblico nella trasmissione televisiva "Zentenoa" di Giò Leonardi, inserendosi nella *playlist* di alcune radio isolane.

Nel 2008 esce il secondo album dal titolo *'Dentro e Fuori'*, presentato in anteprima ai lettori di "Sonos e Contos"mensile regionale sardo nel numero di dicembre. Il nuovo lavoro discografico apre le porte di diverse emittenti televisive sarde, tra cui Sardegnauno, Teleregione e Tcs, e nuomerosi concerti tra piazze e locali dell'isola.
Nel settembre 2015, Mirko Mariani cofondatore del gruppo, lascia definitivamente i Magar, che nell'estate dell'anno successivo pubblicano l'EP dal titolo *'Televergogna'*, con un nuovo sound, e la voce graffiante e potente del nuovo cantante, già chitarrista della *band*, Andrea Careddu.

Da qui si apre un nuovo capitolo per la *band* sarda, tra numerosi concerti e la vittoria regionale di Rock Targato Italia, iniziano la collaborazione con Alka Record Label, etichetta indipendente Ferrarese, con la quale realizzano il nuovo EP *'Capolinea'*, prodotto da Massimiliano Lambertini e Michele Guberti presso il Freedom Recording Studio a Jolanda di Savoia (FE), post-produzione e mastering a cura di Luca Pernici - Ligabue, Mario Biondi.

Anticipato dal singolo *'Gratitudine',* esce in cd ed in digitale il 30 marzo 2018 il nuovo disco *'Capolinea'* dei Magar, distribuito e promosso da Alka Record Label.

Video diretto da Gianni Dettori e Riccardo Melosu
Montaggio Gianni Dettori - Color Riccardo Melosu
Registrato e mixato da Michele Guberti presso il Freedom Recording Studio (FE)
Prodotto da Massimiliano Lambertini, Michele Guberti e Magar
Post-Produzione e Mastering di Luca Pernici

I Magar sono:
Davide Mulas, chitarra, Tore Falchi, basso, Andrea Careddu, chitarra e voce, e Giuseppe Tedde, batteria.