'Io non ci sto', nuovo singolo di Angela Nobile

Autore : Redazione

Data : 26 Giugno 2020

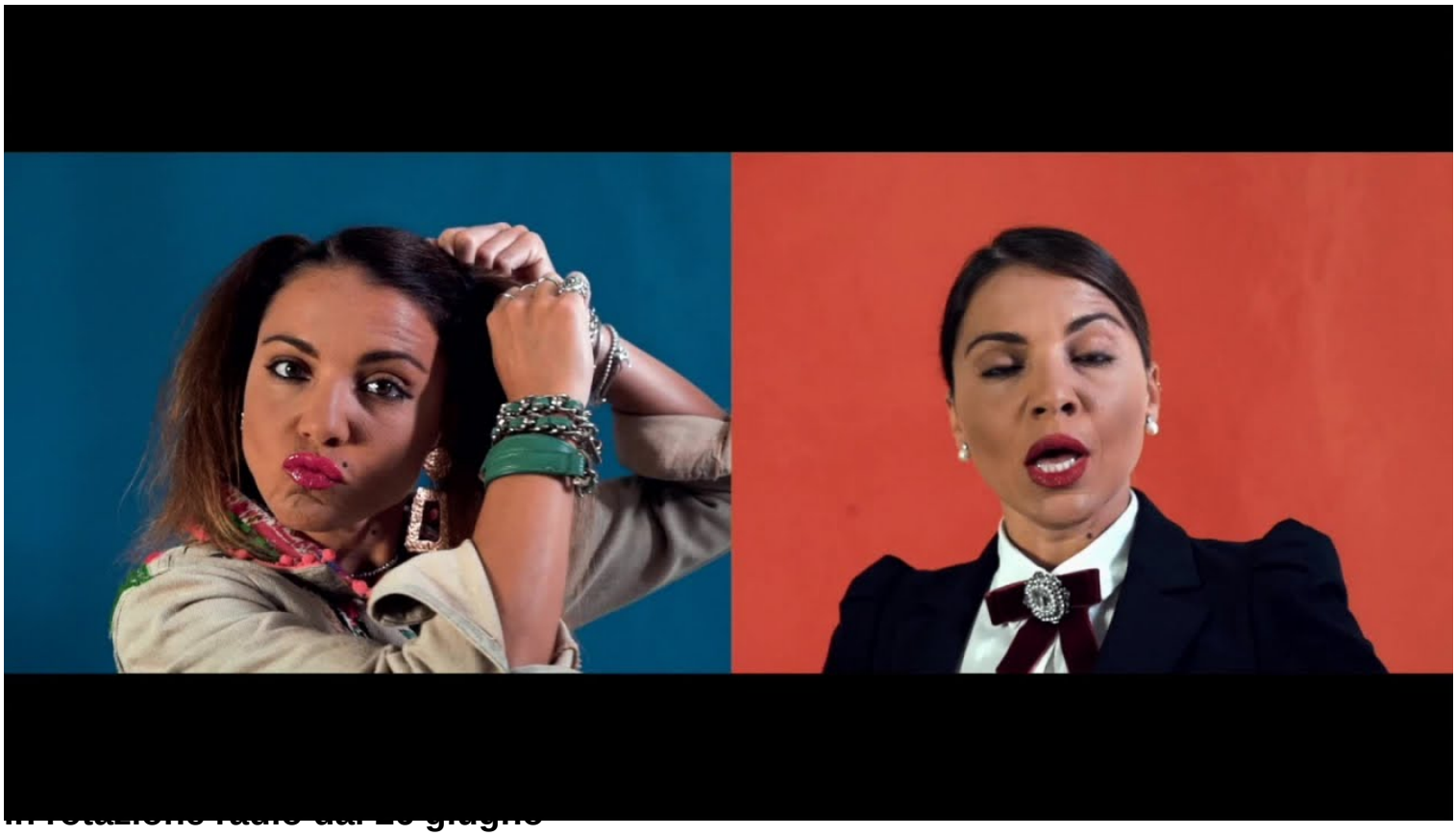

In rotazione radio dal 26 giugno

Riceviamo e pubblichiamo.

A partire da oggi, 26 giugno, è disponibile in digitale ed è in rotazione radiofonica *'Io non ci sto'*, il nuovo brano di Angela Nobile, scritto dalla stessa cantautrice siciliana insieme a Barbara Catera con la produzione di Vincenzo Cavalli. *Online* anche il *videoclip*.

Un brano scritto per tutte quelle donne che non si identificano in uno stereotipo, ma in generale è dedicato a tutte le persone che vogliono vivere la loro vita liberamente e come meglio credono.

Racconta Angela Nobile:

> Bisogna vivere la propria vita con il rischio di sbagliare o di farsi male, come è giusto che sia, altrimenti che vita sarebbe? Non dobbiamo ascoltare gli altri - o peggio la nostra parte più vigliacca che vorrebbe conformarci a ciò che ci circonda - anche perché gli altri ci vedono in un modo che potrebbe essere completamente diverso dal modo in cui realmente siamo.

Le strade sono due, spiega nel brano con ironia e filosofia la cantautrice siciliana:

> O ci adattiamo alla visione altrui, accontentandoci e condannandoci a una vita di infelicità e insoddisfazioni, oppure cerchiamo di vivere appieno tutte le nostre emozioni andando incontro al 'disagio' di essere in qualche modo 'studiati' da sguardi critici.

L'obiettivo è fregarsene e andare dritti per la propria strada, ma non è così facile perché certe cose sono così radicate nella nostra storia culturale, che finiamo per sentirci veramente 'sbagliate'.

Così in alcuni casi dobbiamo fare i conti non solo con il resto dell'universo che ci circonda ma anche con l'altra parte di noi che si domanda se quello che vorremmo essere è veramente ciò che siamo o se anche tutta questa 'ribellione' è solo una bugia.

Note biografiche:
Angela Nobile inizia il suo percorso artistico quasi per gioco nell'estate 2007 quando scopre le sue doti vocali con il Maestro Barbara Catera che ancora oggi è per lei mentore, guida e insostituibile *vocal coach*. Da subito sperimenta generi diversi mettendosi in gioco in grandi contesti e arriva, per il suo primo provino agli studi della trasmissione TV *X Factor*. Partecipa a diversi concorsi canori raggiungendo sempre risultati gratificanti, come la fase finale del Festival di San Valentino a Terni nel 2009.

Nel 2010 è all'interno dell'Accademia di Sanremo. Nel 2011 accede alla fase finale delle selezioni per *Amici*, il *talent show* diretto da Maria De Filippi. Dopo si dedica alla formazione di una band e dal 2012 si esibisce nella sua Sicilia. Nel 2012 realizza il primo videoclip, diretto da Rita Abela, con la canzone inedita *'Ma l'amore cos'è'* di Chiara Catera. In questo periodo inizia a prendere forma il progetto discografico 'In bilico'. Nel 2013 si classifica nella terna finale al concorso 'Cantagiro'. Nello stesso anno forma anche un trio jazz e uno acustico con i quali continua le esibizioni concertistiche.

Nel 2014 approda a *The Voice of Italy*, il *talent show* di Rai 2, nel quale ha riscosso grandi consensi di pubblico e di critica. Nel *team* di J-AX, infatti, è stata apprezzata, oltre che per la penetrante vocalità, anche per il suo inconfondibile stile: connubio perfetto che fa di lei un'artista dal forte carattere. Sempre nel 2014 è la volta di Rai 1 con *Domenica In* in cui sarà impegnata fino alla fine dell'anno.

Nel 2015 ha partecipato ai concerti del suo *Vocal coach JAX* aprendo le date siciliane di Catania e Palermo con dei brani dello stesso *vocal coach* riarrangiati per l'occasione.
Nel 2016 si è avvicinata anche al mondo del teatro e del musical dando vita, con altre colleghe, ad una compagnia teatrale e portando in scena una rivisitazione del famoso musical Fame e un testo inedito dal titolo *'Life'* nell'appena trascorsa estate 2017.
Nel 2017 partecipa anche come concorrente del *talent show* diretto da Maria De Filippi,
Tu si que vales, ottenendo consensi da giudici e pubblico e arrivando alla fase finale della competizione.

Sia a luglio sia ad agosto 2017 ha collaborato all'apertura dei concerti di JAX e Fedez al Teatro Greco di Taormina. Nell'autunno 2017 arriva tra i 60 semifinalisti di Sanremo Giovani con la direzione artistica di Claudio Baglioni. Nel gennaio 2018 esce con il suo singolo *'Un vuoto al cuore'* in programmazione nelle radio nazionali e regionali. Nel Marzo 2018 prende parte come attrice al corto *'Zagara e Cemento'*, tratto dall'omonimo racconto di Aldo Mantineo con la regia di Paolo Grezzi. Nel maggio 2018 esce su tutte le piattaforme digitali il suo secondo singolo *'La vita in 2'*. Impegnata attualmente nella preparazione di un nuovo Musical dal titolo *'The Barnum circus'*, tratto dal film uscito nell'inverno scorso *'The greatest showman'*, nel ruolo protagonista di Jenny Lind.

Nell'ottobre 2018 è ospite di Jo squillo su rete 4 nel programma *The look of the year.*
Nel novembre 2018 esce su tutte le piattaforme digitali il suo terzo singolo *'Vivere'*. Nell'aprile 2019 firma un contratto con la società di distribuzione digitale Believe e esce con il suo ultimo singolo *'I sensi'*, scritto da Lorenzo Vizzini. A dicembre è uscito il suo primo album *'Acqua'*, da cui sono stati estratti altri due singoli con video *'Domani chissà'n* e *'La vita in due'*. Attualmente è impegnata nella preparazione del *musical 'Rhapsody'*, con le musiche dei Queen, nel ruolo protagonista di Killer Queen.