'Here and now', il nuovo singolo di Manu Ley

Autore : Redazione

Data : 16 Ottobre 2019

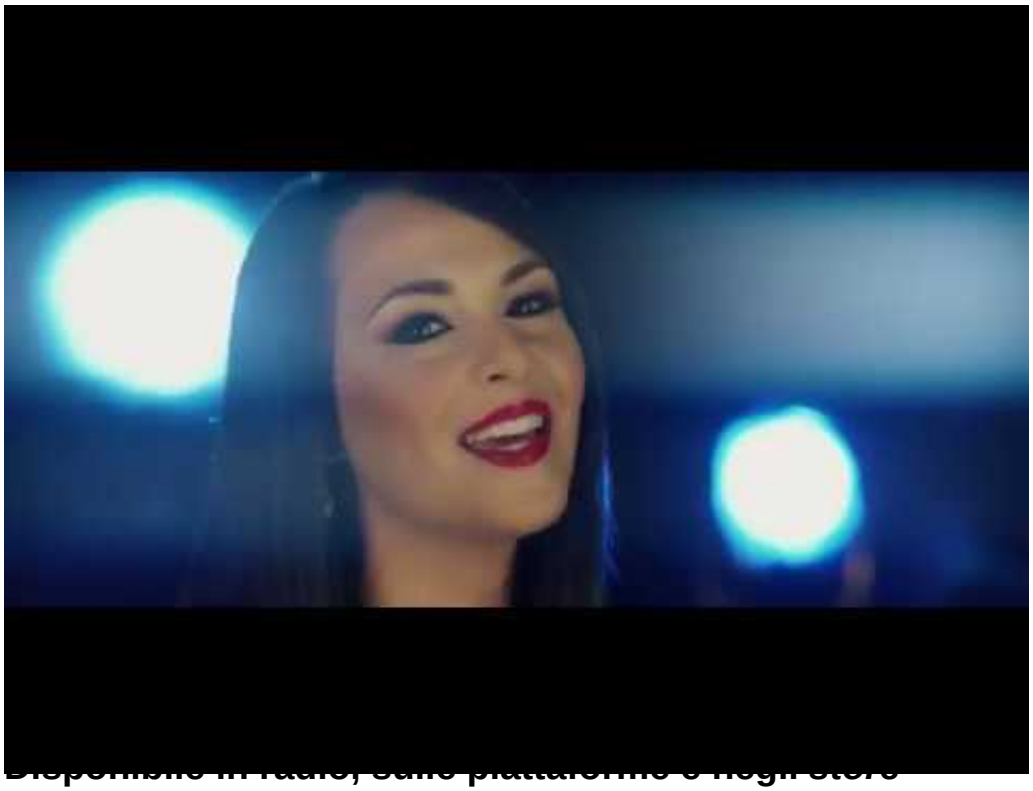

Disponibile in radio, sulle piattaforme e negli store

Riceviamo e pubblichiamo.

In radio, su tutte le piattaforme digitali e negli store *'Here and now'* il nuovo singolo di Manu Ley, scritto a quattro mani con Alessio Forlani. Il brano è parte di un progetto artistico di ampio respiro internazionale.

Un primo singolo che è fusione tra vibrazioni pop rock, che parla d'amore, raccontato anche attraverso il video realizzato per le strade di New York con la regia di Francesco Picone e la direzione della fotografia di Giorgio Amendola for Imago Casting.

Dice Manu Ley:

> Tra le strade di New York nasce la storia che racconto, una storia d'amore intensa, nata per caso, tra parole e musica. Una canzone scritta seduta per terra sotto il ponte di Manhattan a New York. Passeggiavo sul ponte di Brooklyn è già avevo in testa la melodia.
>
> Le parole sono nate di getto, necessarie per raccontare la storia e il desiderio di libertà di una donna amata che non prova più lo stesso sentimento per l'uomo che sta per lasciare e decide di andarsene perché è certa di poter vivere senza di lui, senza rimpianti.

Manu Ley nasce a Viareggio, studia canto leggero e lirico, perfezionandosi nella scuola Vocal Classes di Luca Jurman dove ottiene diverse borse di studio e riconoscimenti.
Non si ferma e partecipa agli stage formativi presso il Cet di Mogol, ad Area Sanremo, ma anche all'estero.

Il percorso artistico di Manu Ley è fatto da un’intensa attività live in Italia e all'estero. Fondamentale infatti il lungo periodo trascorso a New York, dove ha svolto un’intensa attività live ed ha realizzato brani. Ha aperto importanti concerti tra cui quello di Roberto Vecchioni nel 2018 e quello di Edoardo Bennato nel 2019.

Manu Ley con la sua musica è stata ospite a diversi Premi Musicali tra cui il prestigioso Premio Lunezia, il Premio Tower Rock Band, il Premio Obelisco e il Premio Lucio Dalla. Attualmente Manu Ley sta preparando altri brani previsti in uscita nel 2020.