

'Donne&Dante' al Museodivino

Autore : Redazione

Data : 6 Marzo 2020

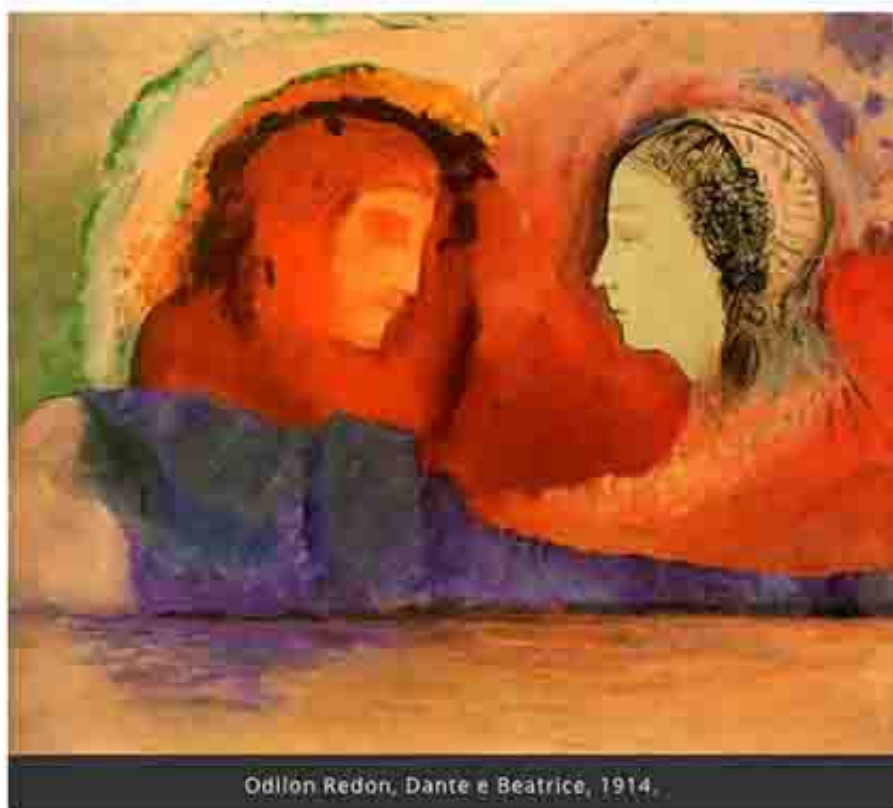

Odilon Redon, Dante e Beatrice, 1914.

'Donne&Dante', da Virginia Woolf a Beatrice, la Divina Commedia al femminile a marzo al Museodivino

Riceviamo e pubblichiamo.

A Napoli, domenica 8 marzo, dalle ore 16:00, pomeriggio a porte aperte negli spazi del Museodivino di via San Giovanni Maggiore Pignatelli 1b per la presentazione del calendario di marzo, tra festa della Donna e Dantedì.

Thè, biscotti, visite guidate e approfondimenti culturali sui grandi maestri che hanno rappresentato la *Divina Commedia* nell'arte accompagneranno la presentazione delle attività che si svolgeranno nel mese di marzo sul tema '*Donne&Dante*'.

Tutte le attività si terranno al Museodivino, che ospita una serie ancora poco conosciuta ma unica al mondo di opere in miniatura ispirate alla Divina Commedia da ammirare con l'aiuto della lente d'ingrandimento fornita all'ingresso dell'esposizione. Il programma di marzo proposto dall'Associazione Progetto Sophia. Donne verso la Bellezza seguirà il filo rosso del rapporto tra la Divina Commedia e la figura femminile, celebrando al tempo stesso la Giornata Internazionale della Donna e il primo Dantedì della storia.

Per tutto il mese, dalle 10:00 alle 21:00, sarà possibile visitare la collezione a ingresso ridotto per chi prenota in anticipo, con approfondimenti sulla storia dell'iconografia dantesca e particolare attenzione alla figura femminile. La visita serale delle 21:00, per un gruppo ridotto di massimo 10 visitatori, sarà seguita da tre spettacoli teatrali che esplorano questo stesso tema seguendo nel corso del mese la struttura

tripartita della Divina Commedia.

Dal 9 al 15 marzo *'Donne, Inferno, Orrore'* con la partecipazione straordinaria di Edgard Allan Poe; dal 16 al 22 *'Donne, Purgatorio, Matrimonio'*, Giulietta Masina e Federico Fellini o l'arte di faticare per stare insieme; dal 23 al 31, *'Donne, Paradiso, Estasi'* ovvero la *Divina Commedia* dal punto di vista di Beatrice.

In data da definire tra il 27 e il 28 marzo il centro studi del museo propone, infine, un incontro a porte aperte con Teresa Prudente, tra le massime esploratrici italiane del modernismo, sul rapporto tra la *Divina Commedia* e l'opera di Virginia Woolf.

Data l'attuale situazione, la prenotazione è necessaria per garantire gli ingressi a scaglioni dei visitatori alla Collezione all'indirizzo info@museodivinsonapoli.it o al recapito WhatsApp 339 4640080.

Museodivino
via San Giovanni Maggiore Pignatelli 1b
Napoli
081-19708587 - 339-4640080
www.museodivinsonapoli.it