# Covid-19 Lazio 6 febbraio 2023: 369 casi, 5 decessi

**Autore :** Redazione

**Data :** 6 Febbraio 2023

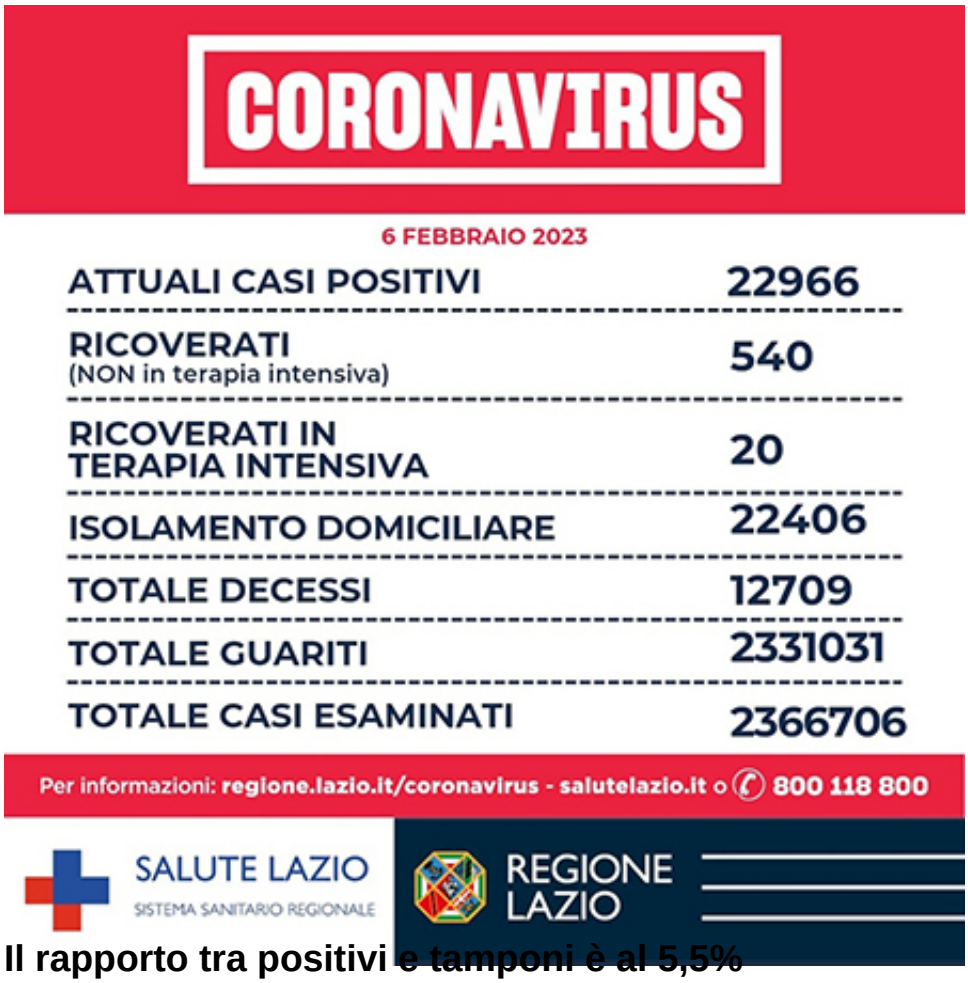


## Il rapporto tra positivi e tamponi è al 5,5%

*Riceviamo e pubblichiamo dall'Ufficio Stampa della Regione Lazio.*

Oggi nel Lazio su un totale di 6.598 tamponi, si registrano 369 nuovi casi positivi, sono 5 i decessi, sono 540 i ricoverati, 20 le terapie intensive e +853 i guariti.

Il rapporto tra positivi e tamponi è al 5,5%. I casi a roma città sono a quota 232.

Vaccino - quinta dose:
Tutte le info su: https://www.salutelazio.it/formulazioni-bivalenti-dosi-di-richiamo
Prenotazioni su: prenotavaccino-covid.regione.lazio.it

Vaccino antinfluenzale: ad oggi sono state distribuite oltre 1 milione 270 mila di dosi di vaccino ai medici di medicina generale, MMG, e pediatri di libera scelta, PLS. Sono state registrate oltre 1 milione e 222 mila di somministrazioni da farmacie, servizi vaccinali delle ASL e 3.933 MMG e 429 PLS attivi nella campagna vaccinale.

ASL Roma 1: sono 94 i nuovi casi e 1 decesso nelle ultime 24h.
ASL Roma 2: sono 84 i nuovi casi e 2 i decessi nelle ultime 24h.
ASL Roma 3: sono 54 i nuovi casi e 0 i decessi nelle ultime 24h.
ASL Roma 4: sono 24 i nuovi casi e 0 i decessi nelle ultime 24h.

ASL Roma 5: sono 25 i nuovi casi e 0 i decessi nelle ultime 24h.
ASL Roma 6: sono 36 i nuovi casi e 1 decesso nelle ultime 24h.

Nelle province si registrano 52 nuovi casi:
ASL di Frosinone: sono 22 i nuovi casi e 0 i decessi nelle ultime 24h.
ASL di Latina: sono 24 i nuovi casi e 0 i decessi nelle ultime 24h.
ASL di Rieti: sono 2 i nuovi casi e 0 i decessi nelle ultime 24h.
ASL di Viterbo: sono 4 i nuovi casi e 1 decesso nelle ultime 24h.