Covid-19 Lazio 29 ottobre 2022: 2629 casi, 4 decessi e 3783 guariti

Autore : Redazione

Data : 29 Ottobre 2022

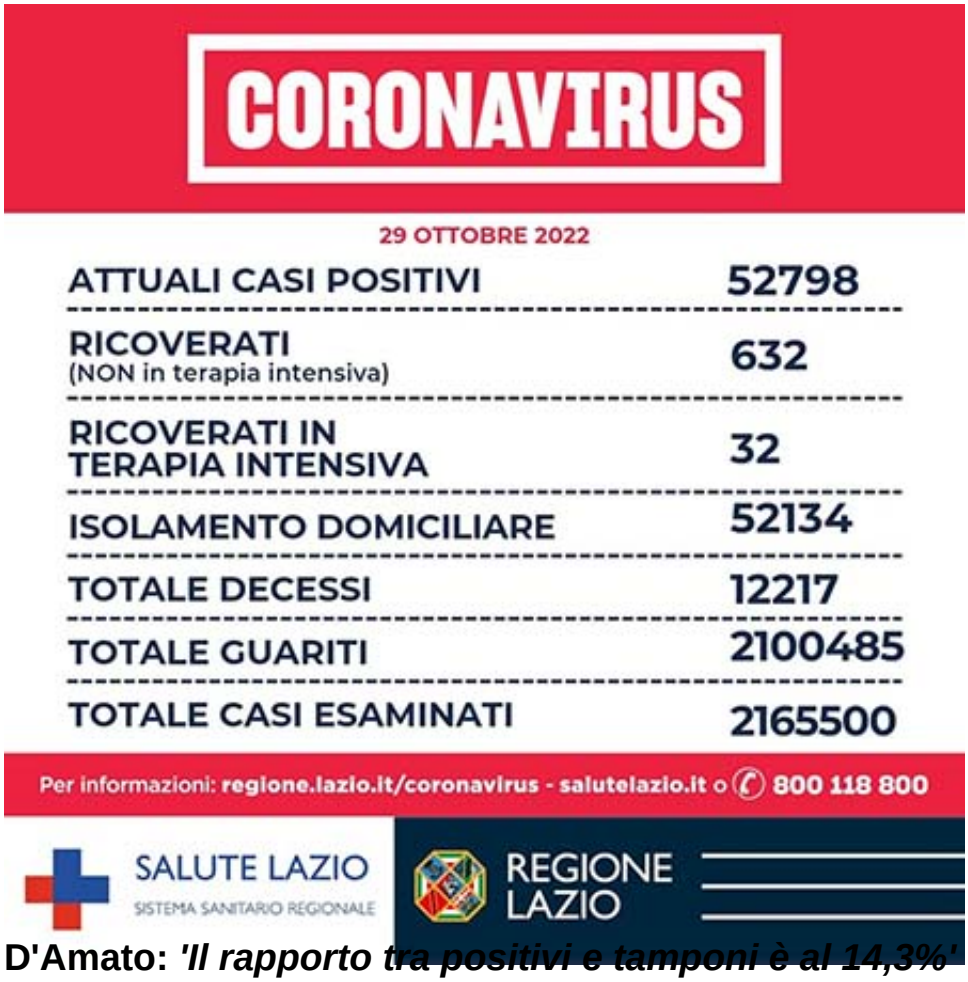

D'Amato: *'Il rapporto tra positivi e tamponi è al 14,3%'*

Riceviamo e pubblichiamo dall'Ufficio Stampa della Regione Lazio.

Si è conclusa alla presenza dell'Assessore alla Sanità della Regione Lazio, Alessio D'Amato l'odierna videoconferenza della *task-force* regionale per il Covid-19 con i Direttori generali delle ASL e Aziende Ospedaliere, Policlinici Universitari e l'Ospedale Pediatrico Bambino Gesù.

Commenta l'Assessore alla Sanità della Regione Lazio, Alessio D'Amato:

> Oggi nel Lazio su 2.903 tamponi molecolari e 15.375 tamponi antigenici per un totale di 18.278 tamponi, si registrano 2.629 nuovi casi positivi, sono 4 i decessi, 632 i ricoverati, 32 le terapie intensive e 3.783 i guariti.
>
> Il rapporto tra positivi e tamponi è al 14,3%. I casi a Roma città sono a quota 1.368.
>
> Vaccino - Quinta dose: Il Ministero della Salute ha emanato una Circolare che autorizza e raccomanda un'ulteriore dose di richiamo, quinta dose, con vaccino a mRNA bivalente per: persone over 80 anni, ospiti delle strutture residenziali per anziani RSA, Over 60 con fragilità

motivata da patologie concomitanti/preesistenti, allegato 1 della circolare, Over 60 che ne facciano richiesta.

Questi soggetti devono aver già ricevuto una seconda dose booster con vaccino a mRNA monovalente. Per la somministrazione ulteriore devono essere trascorsi almeno 120 giorni dall'ultima somministrazione o dall'ultima infezione da Covid-19, data del test diagnostico positivo.

Tutte le info su: https://www.salutelazio.it/formulazioni-bivalenti-dosi-di-richiamo

Prenotazioni su: prenotavaccino-covid.regione.lazio.it

Vaccino antinfluenzale: ad oggi sono state distribuite oltre 720 mila dosi di vaccino ai medici di medicina generale, MMG, e pediatri di libera scelta, PLS. Sono state registrate oltre 230 mila somministrazioni e sono attivi nella campagna vaccinale 3.182 MMG e 300 PLS.

ASL Roma 1: sono 501 i nuovi casi e 1 decesso nelle ultime 24h.
ASL Roma 2: sono 528 i nuovi casi e 1 decesso nelle ultime 24h.
ASL Roma 3: sono 339 i nuovi casi e 0 i decessi nelle ultime 24h.
ASL Roma 4: sono 130 i nuovi casi e 1 decesso nelle ultime 24h.
ASL Roma 5: sono 196 i nuovi casi e 1 decesso nelle ultime 24h.
ASL Roma 6: sono 234 i nuovi casi e 0 i decessi nelle ultime 24h.

Nelle province si registrano 701 nuovi casi:

ASL di Frosinone: sono 227 i nuovi casi e 0 i decessi nelle ultime 24h.
ASL di Latina: sono 294 i nuovi casi e 0 i decessi nelle ultime 24h.
ASL di Rieti: sono 64 i nuovi casi e 0 i decessi nelle ultime 24h.
ASL di Viterbo: sono 116 i nuovi casi e 0 decessi nelle ultime 24h.