Covid-19 Lazio 28 settembre 2022: 3209 casi, 2 decessi e 2798 guariti

Autore : Redazione

Data : 28 Settembre 2022

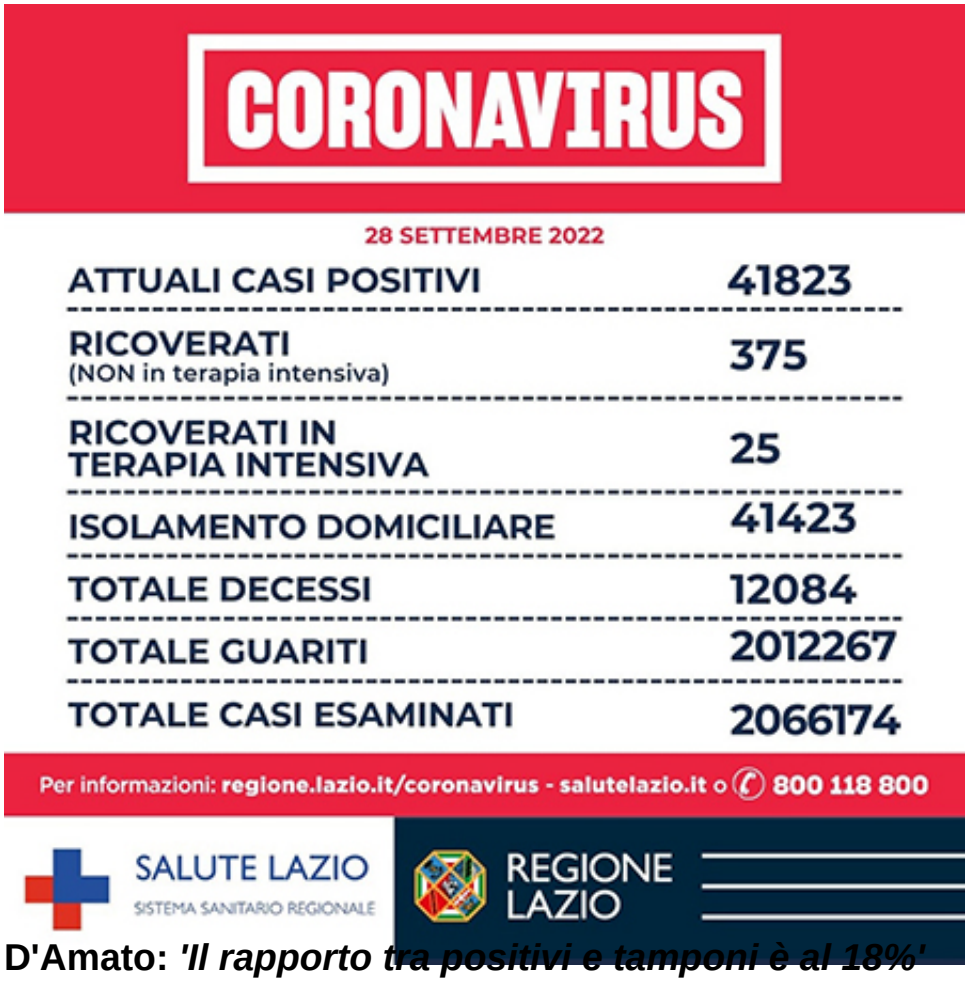

D'Amato: *'Il rapporto tra positivi e tamponi è al 18%'*

Riceviamo e pubblichiamo dall'Ufficio Stampa della Regione Lazio.

Si è conclusa alla presenza dell'Assessore alla Sanità della Regione Lazio, Alessio D'Amato l'odierna videoconferenza della *task-force* regionale per il Covid-19 con i Direttori generali delle ASL e Aziende Ospedaliere, Policlinici Universitari e l'Ospedale Pediatrico Bambino Gesù.

Commenta l'Assessore alla Sanità della Regione Lazio, Alessio D'Amato:

> Oggi nel Lazio su 3.460 tamponi molecolari e 14.348 tamponi antigenici per un totale di 17.808 tamponi, si registrano 3.209 nuovi casi positivi, sono 2 i decessi, 375 i ricoverati, 25 le terapie intensive e 2.798 i guariti.
>
> Il rapporto tra positivi e tamponi è al 18%. I casi a Roma città sono a quota 1.558.
>
> ASL Roma 1: sono 625 i nuovi casi e 0 i decessi nelle ultime 24h.
> ASL Roma 2: sono 551 i nuovi casi e 1 decesso nelle ultime 24h.
> ASL Roma 3: sono 382 i nuovi casi e 0 i decessi nelle ultime 24h.
> ASL Roma 4: sono 186 i nuovi casi e 0 i decessi nelle ultime 24h.
> ASL Roma 5: sono 258 i nuovi casi e 0 i decessi nelle ultime 24h.

ASL Roma 6: sono 296 i nuovi casi e 0 i decessi nelle ultime 24h.

Nelle province si registrano 911 nuovi casi:

ASL di Frosinone: sono 305 i nuovi casi e 1 decesso nelle ultime 24h.
ASL di Latina: sono 323 i nuovi casi e 0 i decessi nelle ultime 24h.
ASL di Rieti: sono 115 i nuovi casi e 0 i decessi nelle ultime 24h.
ASL di Viterbo: sono 168 i nuovi casi e 0 i decessi nelle ultime 24h.