Covid-19 Lazio 21 dicembre 2022: 1671 casi, 9 decessi e 730 guariti

Autore : Redazione

Data : 21 Dicembre 2022

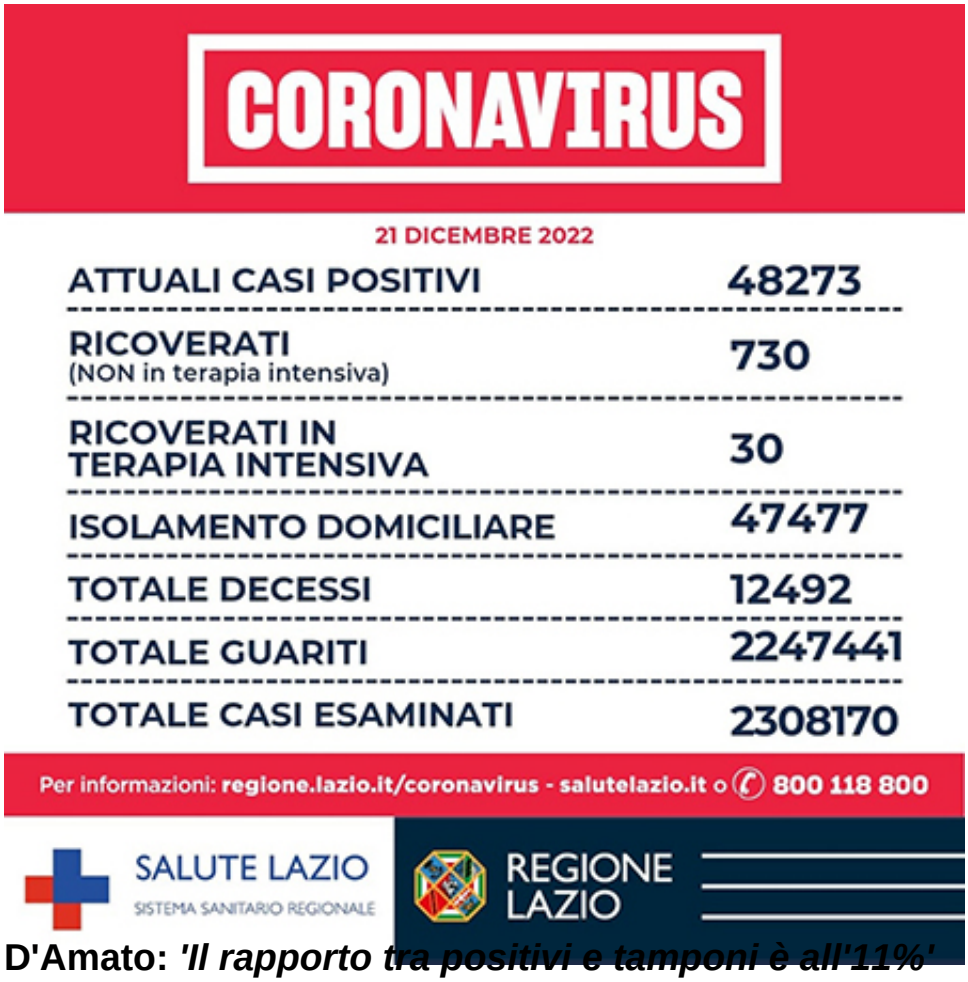

D'Amato: *'Il rapporto tra positivi e tamponi è all'11%'*

Riceviamo e pubblichiamo dall'Ufficio Stampa della Regione Lazio.

Si è conclusa alla presenza dell'Assessore alla Sanità della Regione Lazio, Alessio D'Amato l'odierna videoconferenza della *task-force* regionale per il Covid-19 con i Direttori generali delle ASL e Aziende Ospedaliere, Policlinici Universitari e l'Ospedale Pediatrico Bambino Gesù.

Commenta l'Assessore alla Sanità della Regione Lazio, Alessio D'Amato:

> Oggi nel Lazio su 2.226 tamponi molecolari e 12.900 tamponi antigenici per un totale di 15.126 tamponi, si registrano 1.671 nuovi casi positivi, sono 9 i decessi sono 730 i ricoverati, 30 le terapie intensive e 2.592 i guariti.
>
> Il rapporto tra positivi e tamponi è all'11%. I casi a Roma città sono a quota 854.
>
> Vaccino – quinta dose:
> Tutte le info su: https://www.salutelazio.it/formulazioni-bivalenti-dosi-di-richiamo
> Prenotazioni su: prenotavaccino-covid.regione.lazio.it
>
> Vaccino antinfluenzale: ad oggi sono state distribuite oltre 1 milione 220 mila di dosi di vaccino ai

medici di medicina generale, MMG, e pediatri di libera scelta, PLS. Sono state registrate oltre 1 milione e 110 mila di somministrazioni da farmacie, servizi vaccinali delle ASL e 3.878 MMG e 424 PLS attivi nella campagna vaccinale.

ASL Roma 1: sono 268 i nuovi casi e 1 decesso nelle ultime 24h.
ASL Roma 2: sono 316 i nuovi casi e 2 i decessi nelle ultime 24h.
ASL Roma 3: sono 270 i nuovi casi e 1 decesso nelle ultime 24h.
ASL Roma 4: sono 135 i nuovi casi e 2 i decessi nelle ultime 24h.
ASL Roma 5: sono 124 i nuovi casi e 0 i decessi nelle ultime 24h.
ASL Roma 6: sono 154 i nuovi casi e 0 i decessi nelle ultime 24h.

Nelle province si registrano 404 nuovi casi:

ASL di Frosinone: sono 109 i nuovi casi e 1 decesso nelle ultime 24h.
ASL di Latina: sono 177 i nuovi casi e 0 i decessi nelle ultime 24h.
ASL di Rieti: sono 26 i nuovi casi e 1 decesso nelle ultime 24h.
ASL di Viterbo: sono 92 i nuovi casi e 1 decesso nelle ultime 24h.