Covid-19 Lazio 2 settembre 2022: 1418 casi, 3 decessi e 4393 guariti

Autore : Redazione

Data : 2 Settembre 2022

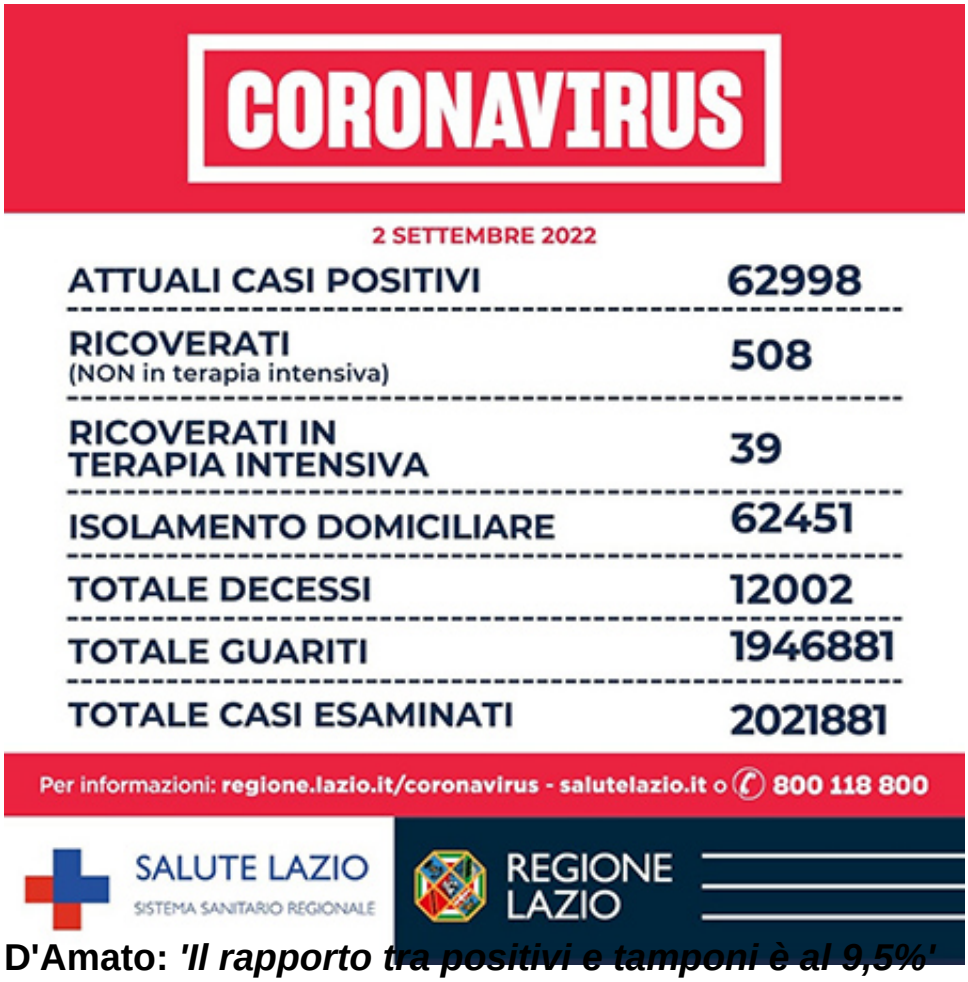

D'Amato: *'Il rapporto tra positivi e tamponi è al 9,5%'*

Riceviamo e pubblichiamo dall'Ufficio Stampa della Regione Lazio.

Si è conclusa alla presenza dell'Assessore alla Sanità della Regione Lazio, Alessio D'Amato l'odierna videoconferenza della *task-force* regionale per il Covid-19 con i Direttori generali delle ASL e Aziende Ospedaliere, Policlinici Universitari e l'Ospedale Pediatrico Bambino Gesù.

Commenta l'Assessore alla Sanità della Regione Lazio, Alessio D'Amato:

> Oggi nel Lazio su 3.239 tamponi molecolari e 11.643 tamponi antigenici per un totale di 14.882 tamponi, si registrano 1.418 nuovi casi positivi, sono 3 i decessi, 508 i ricoverati, 39 le terapie intensive e 4.393 i guariti.
>
> Il rapporto tra positivi e tamponi è al 9,5%. I casi a Roma città sono a quota 700.
>
> Quarta dose a over 60 - Come fare per vaccinarsi?
>
> 1 - Chiedi al tuo medico di medicina generale;
> 2 - Prenota sul portale regionale https://prenotavaccino-covid.regione.lazio.it/main/home secondo le consuete modalità e scegli la data e l'hub di riferimento;

3 - Presso una delle oltre 500 farmacie che hanno aderito alla campagna vaccinale;
Per chi è stato positivo devono trascorrere almeno 120 giorni.

Ucraina: ad oggi sono state rilasciate circa 23.000 tessere STP, Straniero Temporaneamente Presente.

Emergenza Ucraina: l'assistenza sanitaria agli stranieri privi di un permesso di soggiorno viene erogata attraverso il rilascio di un tesserino con un codice regionale individuale STP/ENI, Straniero Temporaneamente Presente/Europeo Non Iscritto, che identifica l'assistito per tutte le prestazioni erogabili. Tutte le info su SaluteLazio.it oppure chiamando il Numero Verde 800.118.800.

ASL Roma 1: sono 250 i nuovi casi e 0 i decessi nelle ultime 24h.
ASL Roma 2: sono 252 i nuovi casi e 1 decesso nelle ultime 24h.
ASL Roma 3: sono 198 i nuovi casi e 1 decesso nelle ultime 24h.
ASL Roma 4: sono 52 i nuovi casi e 0 i decessi nelle ultime 24h.
ASL Roma 5: sono 115 i nuovi casi e 0 i decessi nelle ultime 24h.
ASL Roma 6: sono 108 i nuovi casi e 0 i decessi nelle ultime 24h.

Nelle province si registrano 443 nuovi casi:

ASL di Frosinone: sono 192 i nuovi casi e 0 i decessi nelle ultime 24h.
ASL di Latina: sono 154 i nuovi casi e 1 decesso nelle ultime 24h.
ASL di Rieti: sono 32 i nuovi casi e 0 i decessi nelle ultime 24h.
ASL di Viterbo: sono 65 i nuovi casi e 0 i decessi nelle ultime 24h.