Covid-19 Lazio 2 novembre 2022: 1258 casi, 7 decessi e 2960 guariti

Autore : Redazione

Data : 2 Novembre 2022

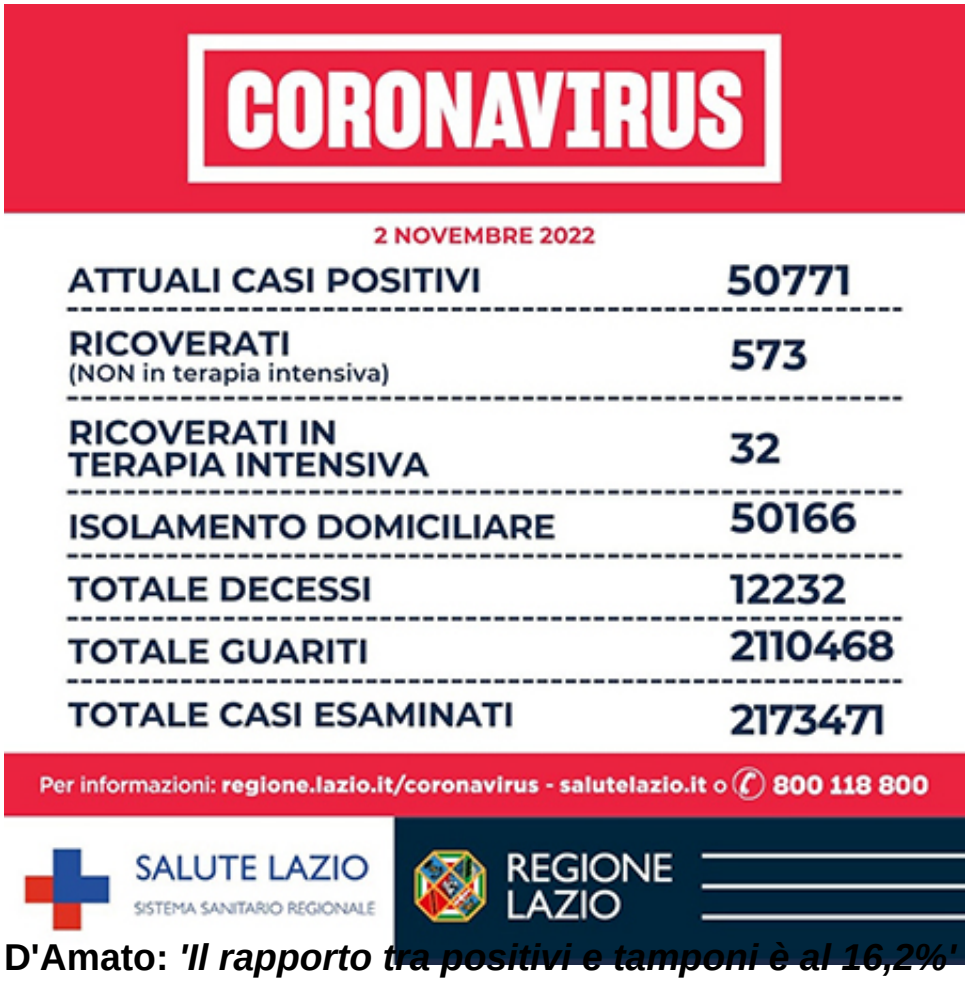

D'Amato: *'Il rapporto tra positivi e tamponi è al 16,2%'*

Riceviamo e pubblichiamo dall'Ufficio Stampa della Regione Lazio.

Si è conclusa alla presenza dell'Assessore alla Sanità della Regione Lazio, Alessio D'Amato l'odierna videoconferenza della *task-force* regionale per il Covid-19 con i Direttori generali delle ASL e Aziende Ospedaliere, Policlinici Universitari e l'Ospedale Pediatrico Bambino Gesù.

Commenta l'Assessore alla Sanità della Regione Lazio, Alessio D'Amato:

> Oggi nel Lazio su un totale di 7.750 tamponi, si registrano 1.258 nuovi casi positivi, sono 7 i decessi, 573 i ricoverati, 32 le terapie intensive e 2.960 i guariti.
>
> Il rapporto tra positivi e tamponi è al 16,2%. I casi a Roma città sono a quota 793.
>
> Vaccino - Quinta dose: Il Ministero della Salute ha emanato una Circolare che autorizza e raccomanda un'ulteriore dose di richiamo, quinta dose, con vaccino a mRNA bivalente per: persone over 80 anni, ospiti delle strutture residenziali per anziani RSA, Over 60 con fragilità motivata da patologie concomitanti/preesistenti, allegato 1 della circolare, Over 60 che ne facciano richiesta. Questi soggetti devono aver già ricevuto una seconda dose booster con vaccino a mRNA monovalente.

Per la somministrazione ulteriore devono essere trascorsi almeno 120 giorni dall'ultima somministrazione o dall'ultima infezione da Covid-19, data del test diagnostico positivo.

Tutte le info su: https://www.salutelazio.it/formulazioni-bivalenti-dosi-di-richiamo

Prenotazioni su: prenotavaccino-covid.regione.lazio.it

Vaccino antinfluenzale: ad oggi sono state distribuite oltre 810 mila dosi di vaccino ai medici di medicina generale, MMG, e pediatri di libera scelta, PLS. Sono state registrate oltre 290 mila somministrazioni e sono attivi nella campagna vaccinale 3.348 MMG e 326 PLS.

ASL Roma 1: sono 293 i nuovi casi e 0 i decessi nelle ultime 24h.
ASL Roma 2: sono 247 i nuovi casi e 1 decesso nelle ultime 24h.
ASL Roma 3: sono 253 i nuovi casi e 1 decesso nelle ultime 24h.
ASL Roma 4: sono 66 i nuovi casi e 0 i decessi nelle ultime 24h.
ASL Roma 5: sono 61 i nuovi casi e 2 i decessi nelle ultime 24h.
ASL Roma 6: sono 109 i nuovi casi e 1 decesso nelle ultime 24h.

Nelle province si registrano 229 nuovi casi:

ASL di Frosinone: sono 53 i nuovi casi e 0 i decessi nelle ultime 24h.
ASL di Latina: sono 95 i nuovi casi e 0 i decessi nelle ultime 24h.
ASL di Rieti: sono 46 i nuovi casi e 0 i decessi nelle ultime 24h.
ASL di Viterbo: sono 35 i nuovi casi e 2 i decessi nelle ultime 24h.