# Covid-19 Lazio 19 agosto 2022: 1802 casi, 10 decessi e 5829 guariti

**Autore :** Redazione

**Data :** 19 Agosto 2022

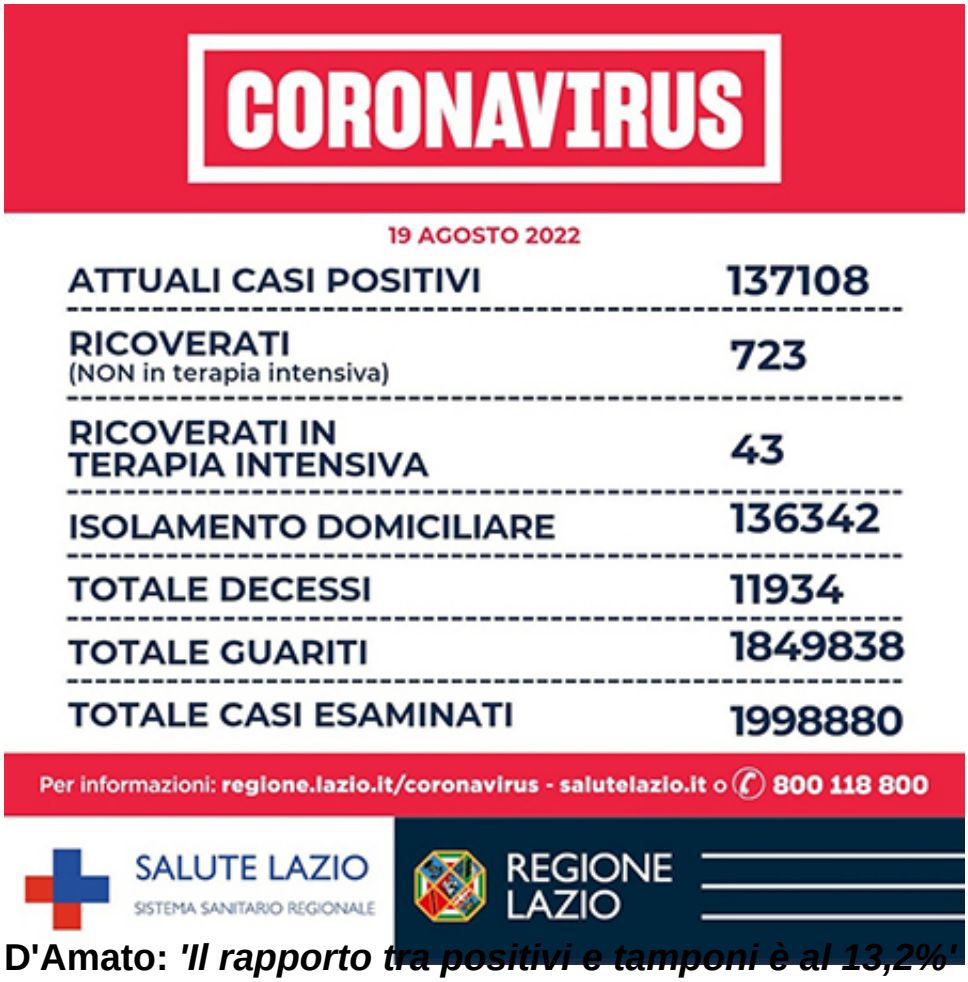


## D'Amato: *'Il rapporto tra positivi e tamponi è al 13,2%'*

*Riceviamo e pubblichiamo dall'Ufficio Stampa della Regione Lazio.*

Si è conclusa alla presenza dell'Assessore alla Sanità della Regione Lazio, Alessio D'Amato l'odierna videoconferenza della *task-force* regionale per il Covid-19 con i Direttori generali delle ASL e Aziende Ospedaliere, Policlinici Universitari e l'Ospedale Pediatrico Bambino Gesù.

Commenta l'Assessore alla Sanità della Regione Lazio, Alessio D'Amato:

> Oggi nel Lazio su 3.266 tamponi molecolari e 10.340 tamponi antigenici per un totale di 13.606 tamponi, si registrano 1.802 nuovi casi positivi, sono 10 i decessi, 723 i ricoverati, 43 le terapie intensive e +5.829 i guariti.
>
> Il rapporto tra positivi e tamponi è al 13,2%. I casi a Roma città sono a quota 800.
>
> Quarta dose a over 60 - Come fare per vaccinarsi?
>
> 1 - Chiedi al tuo medico di medicina generale;
> 2 - Prenota sul portale regionale https://prenotavaccino-covid.regione.lazio.it/main/home secondo le consuete modalità e scegli la data e l'hub di riferimento;

3 - Presso una delle oltre 500 farmacie che hanno aderito alla campagna vaccinale;
Per chi è stato positivo devono trascorrere almeno 120 giorni.

Ucraina: ad oggi sono state rilasciate circa 23.000 tessere STP, Straniero Temporaneamente Presente.

Emergenza Ucraina: l'assistenza sanitaria agli stranieri privi di un permesso di soggiorno viene erogata attraverso il rilascio di un tesserino con un codice regionale individuale STP/ENI, Straniero Temporaneamente Presente/Europeo Non Iscritto, che identifica l'assistito per tutte le prestazioni erogabili. Tutte le info su SaluteLazio.it oppure chiamando il Numero Verde 800.118.800.

Superata quota 13 milioni e 550 mila vaccini complessivi, di cui 4 milioni di dosi booster effettuate, circa l'83% di copertura con dosi booster della popolazione adulta. Nella fascia pediatrica 5 - 11 anni sono oltre 148 mila i bambini con prima dose.

ASL Roma 1: sono 225 i nuovi casi e 0 i decessi nelle ultime 24h.
ASL Roma 2: sono 357 i nuovi casi e 1 decesso nelle ultime 24h.
ASL Roma 3: sono 218 i nuovi casi e 1 decesso nelle ultime 24h.
ASL Roma 4: sono 82 i nuovi casi e 1 decesso nelle ultime 24h.
ASL Roma 5: sono 132 i nuovi casi e 2 i decessi nelle ultime 24h.
ASL Roma 6: sono 166 i nuovi casi e 4 i decessi nelle ultime 24h.

Nelle province si registrano 622 nuovi casi:

ASL di Frosinone: sono 249 i nuovi casi e 0 i decessi nelle ultime 24h.
ASL di Latina: sono 235 i nuovi casi e 1 decesso nelle ultime 24h.
ASL di Rieti: sono 42 i nuovi casi e 0 i decessi nelle ultime 24h.
ASL di Viterbo: sono 96 i nuovi casi e 0 i decessi nelle ultime 24h.