Covid-19 Campania, bollettino vaccinazioni 4 luglio 2021, ore 17:00

Autore : Redazione

Data : 4 Luglio 2021

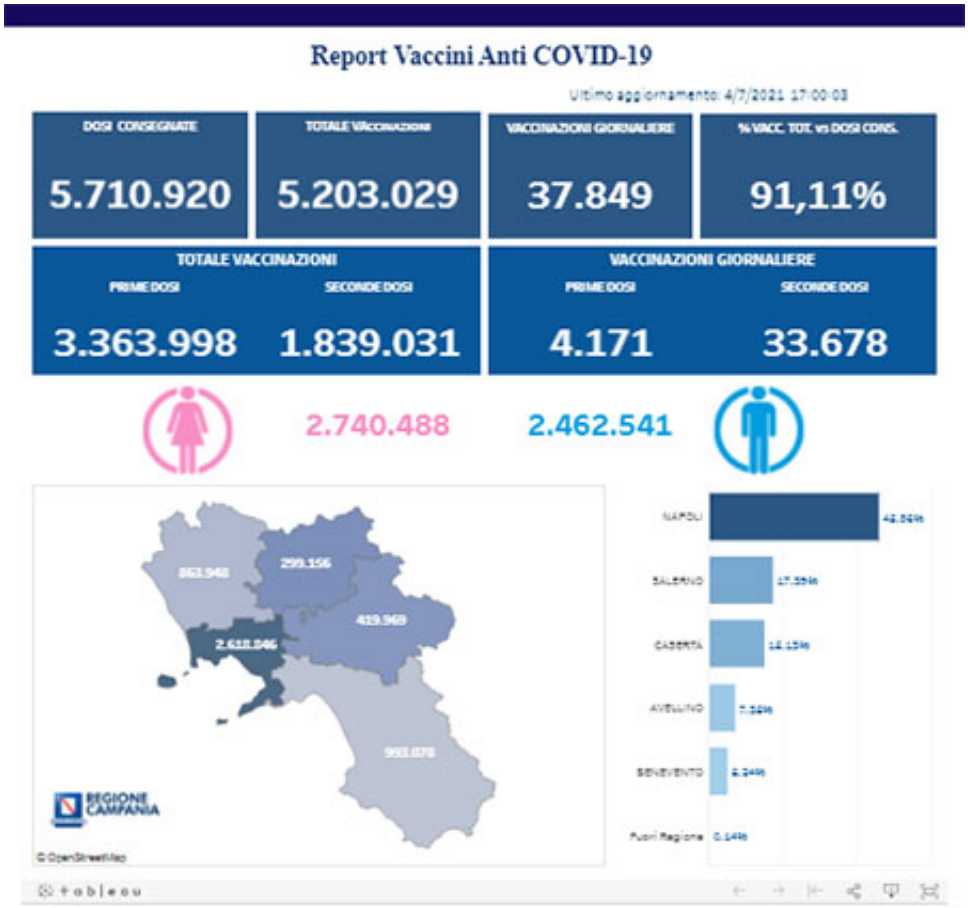

Totale vaccinazioni: 5.203.029

Riceviamo e pubblichiamo dall'Ufficio Stampa della Regione Campania.

Si comunicano i dati delle vaccinazioni in Campania aggiornati alle ore 17:00 del 4 luglio 2021.

Complessivamente sono stati vaccinati con la prima dose 3.363.998 cittadini. Di questi 1.839.031 hanno ricevuto la seconda dose.

Le somministrazioni effettuate sono state, in totale, 5.203.029.

I dati sono disponibili al link: http://vaccinicovid19.regione.campania.it/e_vaccini-anti-covid.html?