Covid-19 Campania, bollettino vaccinazioni 24 luglio 2021, ore 17:00

Autore : Redazione

Data : 24 Luglio 2021

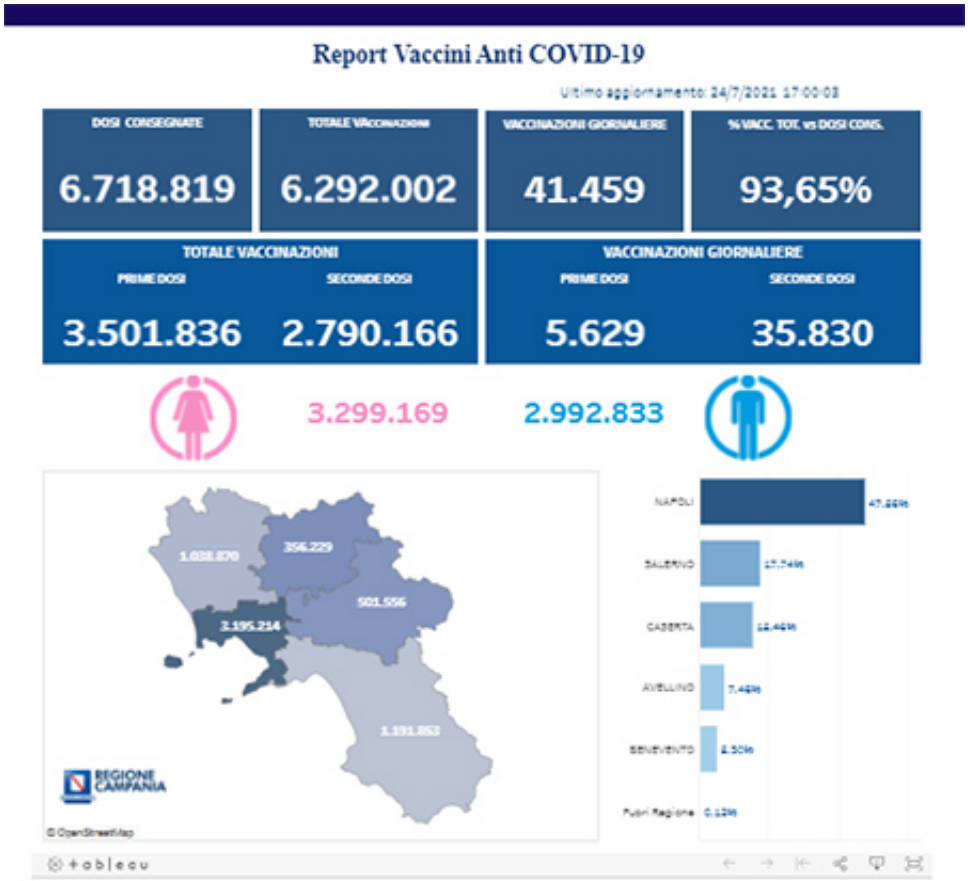

Totale vaccinazioni: 6.292.002

Riceviamo e pubblichiamo dall'Ufficio Stampa della Regione Campania.

Si comunicano i dati delle vaccinazioni in Campania aggiornati alle ore 17:00 del 24 luglio 2021.

Complessivamente sono stati vaccinati con la prima dose 3.501.836 cittadini. Di questi 2.790.166 hanno ricevuto la seconda dose.

Le somministrazioni effettuate sono state, in totale, 6.292.002.

I dati sono disponibili al link: http://vaccinicovid19.regione.campania.it/e_vaccini-anti-covid.html?