Coronavirus, aggiornamento Unità di Crisi Campania 18 ottobre 2022

Autore : Redazione

Data : 18 Ottobre 2022

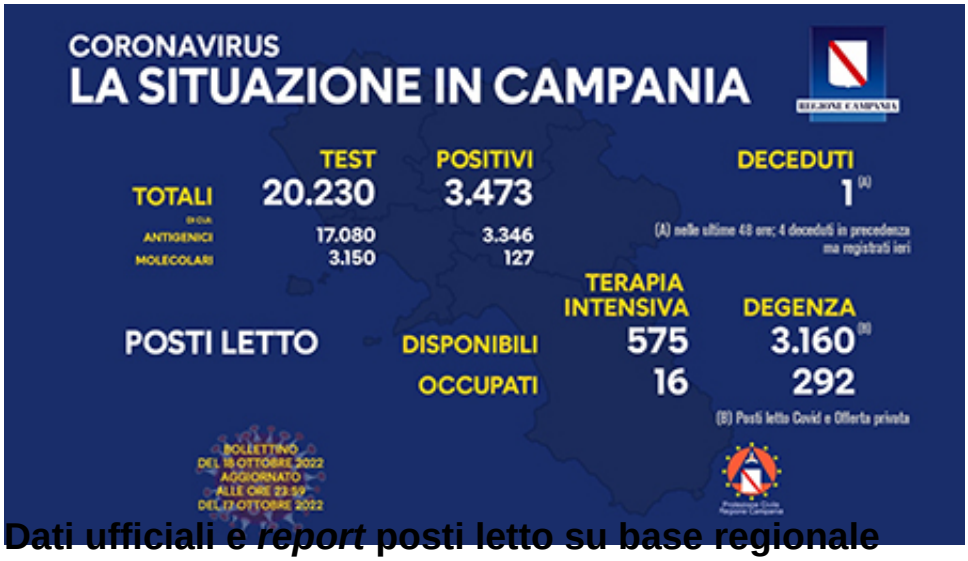

Dati ufficiali e *report* posti letto su base regionale

Riceviamo e pubblichiamo dall'Ufficio Stampa della Regione Campania.

I dati aggiornati alle 23:59 di ieri del bollettino Covid della Regione Campania.

I dati sulle vaccinazioni sono disponibili al link: http://vaccinicovid19.regione.campania.it/e_vaccini-anti-covid.html

Napoli, 18 ottobre 2022