Consiglio filmico del giorno : Marebito

Autore : Alfredo Amoroso

Data : 27 Gennaio 2013

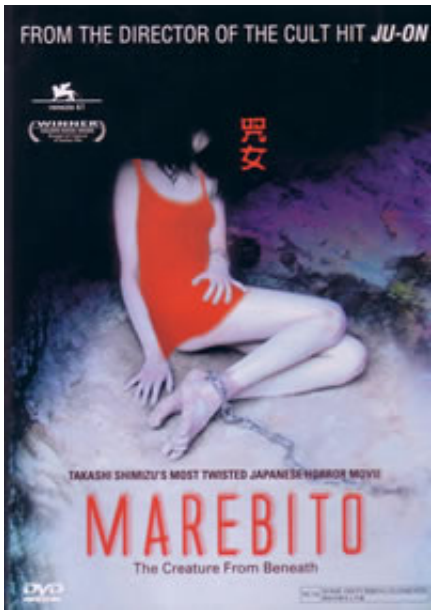

Un piccolo capolavoro low budget (circa 42000 dollari), a mio avviso un cult dell'horror di stampo orientale. **Anno**: 2004 ; **Regia** : Takashi Shimizu ; **Soggetto e sceneggiatura** : Chiaki Konaka ; Con *Shinya Tsukamoto* (il genio di Tetsuo) e Tomomi Miashita ; 92 min ; Digitale ; Horror

Trailer del film

[youtube]http://www.youtube.com/watch?v=uV7J8WYETXo[/youtube]

Alfredo Amoroso II